

M è n e s i n i s

b i u l e t e n i s

Monthly BULLETIN

7

2 0 0 3
VILNIUS

Sutartiniai ženklai

Symbols and Conventions

„–“	Reiškinio (rodiklio) atitinkamu laikotarpiu nebuvo <i>Category not applicable</i>
„0,0“	Rodiklio dydis yra mažesnis kaip 0,05 <i>Magnitude less than 0.05</i>
„...“	Nėra duomenų, nors reiškinys (rodiklis) atitinkamu laikotarpiu buvo <i>Data not available</i>
„*“	Išankstiniai arba apskaičiuoti duomenys <i>Preliminary or estimated figure</i>
„–“	Nurodo laikotarpį tarp metų ar mėnesių (pvz., 1992–1993 m., sausio–balandžio mėn., 3–6 mėn.), pažymint jo pradžią ir pabaigą <i>Between years or months (e.g., 1992–1993, January–April or 3–6 months)</i> <i>indicates the years or months covered,</i> <i>including the beginning and ending years or months</i>

Santrumpos

Abbreviations

LB	Lietuvos bankas <i>The Bank of Lithuania</i>
Lt	Litas
LTL	Lithuanian Litas
ct	Centas <i>Lithuanian cent</i>
TVF	Tarptautinis valiutos fondas
IMF	<i>International Monetary Fund</i>
VVP	Vyriausybės vertybiniai popieriai
GS	<i>Government Securities</i>

Pasaulio šalių valiutos

Foreign Currencies

AMD	Armėnijos dramai <i>Armenian Dram</i>	JPY	Japonijos jena <i>Japanese Yen</i>	RUB	Rusijos rublis <i>Russian Rouble</i>
AUD	Australijos doleris <i>Australian Dollar</i>	USD	JAV doleris <i>United States Dollar</i>	XDR	Specialiųjų skolinimosi teise pavadintas apskaitos vienetas, penkių pagrindinių pasaulio valiutų „krepšelis“ (SST) <i>SDR (I.M.F.)</i>
AZM	Azerbaidžano manatas <i>Azerbaijani Manat</i>	YUM	Jugoslavijos dinaras <i>New Dinar</i>	SGD	Singapūro doleris <i>Singapore Dollar</i>
BYR	Baltarusijos rublis <i>Belarussian Rouble (New)</i>	CAD	Kanados doleris <i>Canadian Dollar</i>	SKK	Slovakijos krona <i>Slovak Koruna</i>
BRL	Brazilijos realas <i>Brazilian Real</i>	KZT	Kazachstano tengė <i>Kazakhstan Tenge</i>	SIT	Slovėnijos tolaras <i>Slovenian Tolar</i>
BGN	Bulgarijos levas <i>Bulgarian Lev</i>	CNY	Kinijos juanis <i>Yuan Renminbi</i>	SEK	Švedijos krona <i>Swedish Krona</i>
CZK	Čekijos krona <i>Czech Koruna</i>	CYP	Kipro svaras <i>Cyprus Pound</i>	CHF	Šveicarijos frankas <i>Swiss Franc</i>
GBP	Didžiosios Britanijos svaras sterlingų <i>Pound Sterling</i>	KGS	Kirgizijos somas <i>Kyrgyzstan Som</i>	TJS	Tadžikistano somonis <i>Tajikistan Somoni</i>
DKK	Danijos krona <i>Danish Krone</i>	KRW	Korėjos vonas <i>Korean Won</i>	THB	Tailando batas <i>Thai Baht</i>
EEK	Estijos krona <i>Estonian Kroon</i>	HRK	Kroatijos kuna <i>Croatian Kuna</i>	TWD	Taivano doleris <i>New Taiwan Dollar</i>
EUR	Euras <i>Euro</i>	LVL	Latvijos lats <i>Latvian Lats</i>	TRL	Turkijos lira <i>Turkish Lira</i>
GEL	Gruzijos laris <i>Georgian Lari</i>	PLN	Lenkijos zlotas <i>Polish Zloty</i>	TMM	Turkmėnistano manatas <i>Turkmenistan Manat</i>
HKD	Honkongo doleris <i>Hong Kong Dollar</i>	MTL	Maltos lira <i>Maltese Lira</i>	UAH	Ukrainos grivina <i>Ukrainian Hryvnia</i>
INR	Indijos rupija <i>Indian Rupee</i>	MDL	Moldovos lėja <i>Moldovan Leu</i>	UZS	Uzbekistano sumas <i>Uzbekistan Sum</i>
ISK	Islandijos krona <i>Iceland Krona</i>	NOK	Norvegijos krona <i>Norwegian Krone</i>	VEB	Venesuelos bolivaras <i>Venezuelan Bolivar</i>
ILS	Izraelio šekelis <i>New Israeli Shekel</i>	ZAR	PAR randas <i>South African Rand</i>	HUF	Vengrijos forintas <i>Hungarian Forint</i>
AED	JAE dirhamas <i>UAE Dirham</i>	ROL	Rumunijos lėja <i>Romanian Leu</i>		

TURINYS

CONTENTS



Trumpa apžvalga	4
LENTELĖS	
BENDRIEJI RODIKLIAI	
Lietuvos banko balansas	15
Lietuvos banko užsienio turtas	17
Oficialiosios tarptautinės atsargos	19
Pagrindiniai komercinių bankų veiklos rodikliai	20
PINIGAI	
Pinigų kiekis	22
Pinigų elementų struktūra	23
Banknotai apyvartoje	24
Monetos apyvartoje	26
INDĖLIAI	
Rezidentų terminuotieji indėliai	28
Fizinių asmenų terminuotieji indėliai	31
Indėliai	32
Indėliai iki pareikalavimo	33
Terminuotieji indėliai	34
Fizinių asmenų indėliai	35
PASKOLOS	
Paskolos rezidentams	36
Paskolos įmonėms	39
Paskolos fiziniams asmenims	40
Paskolos fiziniams asmenims pagal paskirtį	41
Paskolos	42
Trumpalaikės paskolos	43
Ilgalaikės paskolos	44
INDĖLIŲ IR PASKOLŲ PALŪKANŲ NORMOS	
Vidutinės rezidentų indėlių metų palūkanų normos	45
Vidutinės fizinių asmenų terminuotųjų indėlių metų palūkanų normos	48
Vidutinės paskolų rezidentams metų palūkanų normos	49
Vidutinės paskolų įmonėms metų palūkanų normos	52
Vidutinės paskolų fiziniams asmenims metų palūkanų normos	53
Vidutinės paskolų pagal paskirtį fiziniams asmenims metų palūkanų normos	54
Vidutinės rezidentų trumpalaikių indėlių ir paskolų metų palūkanų normos 2003 m.	55
Vidutinės rezidentų ilgalaikių indėlių ir paskolų metų palūkanų normos 2003 m.	56
VYRIAUSYBĖS VERTYBINIAI POPIERIAI	
Vyriausybės vertybinių popierių aukcionai	57
PINIGŲ IR VALIUTŲ RINKA	
Valiutų rinkos apyvarta	58
Valiutų rinkos apyvarta pagal sandorių dalyvius	59
Tarpbankinio skolinimo rinka	60
Vidutinės tarpbankinio skolinimo rinkos sandorių metų palūkanų normos	62
VILIBID ir VILIBOR	64
Oficialūs užsienio valiutų santykiai	65
Duomenų parengimo (skelbimo) kalendorius	70

<i>Brief Review – July 2003</i>	<i>9</i>
TABLES	
GENERAL INDICATORS	
<i>Balance Sheet of the Bank of Lithuania</i>	<i>15</i>
<i>Foreign Assets of the Bank of Lithuania</i>	<i>17</i>
<i>Official Reserve Assets</i>	<i>19</i>
<i>Main Indicators of Commercial Banks Activities</i>	<i>20</i>
MONEY	
<i>Money Supply</i>	<i>22</i>
<i>Composition of Monetary Aggregates</i>	<i>23</i>
<i>Bank-notes in Circulation</i>	<i>24</i>
<i>Coins in Circulation</i>	<i>26</i>
DEPOSITS	
<i>Resident Time Deposits</i>	<i>28</i>
<i>Individuals' Time Deposits</i>	<i>31</i>
<i>Deposits</i>	<i>32</i>
<i>Demand Deposits</i>	<i>33</i>
<i>Time Deposits</i>	<i>34</i>
<i>Individuals' Deposits</i>	<i>35</i>
LOANS	
<i>Loans to Residents</i>	<i>36</i>
<i>Loans to Enterprises</i>	<i>39</i>
<i>Loans to Individuals</i>	<i>40</i>
<i>Loans to Individuals by Purpose</i>	<i>41</i>
<i>Loans</i>	<i>42</i>
<i>Short-term Loans</i>	<i>43</i>
<i>Long-term Loans</i>	<i>44</i>
INTEREST RATES ON DEPOSITS AND LOANS	
<i>Average Annual Interest Rates on Resident Deposits</i>	<i>45</i>
<i>Average Annual Interest Rates on Individuals' Time Deposits</i>	<i>48</i>
<i>Average Annual Interest Rates on Loans to Residents</i>	<i>49</i>
<i>Average Annual Interest Rates on Loans to Enterprises</i>	<i>52</i>
<i>Average Annual Interest Rates on Loans to Individuals</i>	<i>53</i>
<i>Average Annual Interest Rates on Loans to Individuals by Purpose</i>	<i>54</i>
<i>Average Annual Interest Rates on Resident Short-term Deposits and Loans in 2003</i>	<i>55</i>
<i>Average Annual Interest Rates on Resident Long-term Deposits and Loans in 2003</i>	<i>56</i>
GOVERNMENT SECURITIES	
<i>Government Securities Auctions</i>	<i>57</i>
MONEY AND FOREIGN EXCHANGE MARKET	
<i>Foreign Exchange Market Turnover</i>	<i>58</i>
<i>Foreign Exchange Market Turnover by Counterparty of Transactions</i>	<i>59</i>
<i>Inter-bank Lending Market</i>	<i>60</i>
<i>Average Annual Interest Rates on Inter-bank Lending Market Transactions</i>	<i>62</i>
VILIBID and VILIBOR	64
Official Foreign Exchange Rates	65
Advance Readiness (Release) Calendar	70

Trumpa apžvalga

2003 m. liepos pabaigoje LB **turto** vertė buvo 8 497,4 mln. litų. Per mėnesį LB turtas sumažėjo 90,2 mln. litų, arba 1,1 procento.

Užsienio turtas sudarė 96,8 procento LB turto. Liepos mėn. užsienio turtas sumažėjo 88,4 mln. litų, arba 1,1 procento.

Pretenzijos sudarė 0,3 procento LB turto. Per mėnesį jos padidėjo.

Kitas turtas liepos mėn. sumažėjo 2,0 mln. litų, arba 0,8 procento. Mėnesio pabaigoje jis sudarė 2,9 procento LB turto.

Didžiąją LB **įsipareigojimų** dalį (87,8%) sudarė vidaus įsipareigojimai, liepos mėn. jie sumažėjo 160,4 mln. litų, arba 2,1 procento.

Įsipareigojimai užsieniui sudarė 3,0 procento visų LB įsipareigojimų. Per mėnesį įsipareigojimai užsieniui padidėjo 60,8 mln. litų, arba 31,9 procento. Didžiąją įsipareigojimų užsieniui dalį (98,9%) sudarė atpirkimo sandoriai.

Kiti įsipareigojimai sudarė 9,3 procento visų LB įsipareigojimų. Per mėnesį jie padidėjo 9,4 mln. litų, arba 1,2 procento.

Oficialiųjų tarptautinių atsargų liepos pabaigoje buvo 8 290,9 mln. litų (2 745,7 mln. JAV dol., arba 2 401,2 mln. eurų). Per mėnesį jos sumažėjo 90,0 mln. litų, arba 1,1 procento.

Pinigų bazė liepos pabaigoje buvo 5 580,3 mln. litų. Per mėnesį pinigų bazė sumažėjo 21,0 mln. litų, arba 0,4 procento. Lietuvos banko išleistų į apyvartą grynųjų pinigų kiekis padidėjo 24,5 mln. litų (0,5%), komercinių bankų atsargos litais sumažėjo 53,2 mln. litų (8,0%), privalomosios atsargos užsienio valiutomis padidėjo 7,7 mln. litų (2,2%).

Pinigų kiekis P2 mėnesio pabaigoje sudarė 16,0 mlrd. litų, per mėnesį jis padidėjo 386,9 mln. litų, arba 2,5 procento.

Pinigai P1 padidėjo 293,8 mln. litų, arba 3,3 procento. Pinigų kiekis apyvartoje padidėjo 45,1 mln. litų (1,1%), rezidentų indėliai iki pareikalavimo – 248,7 mln. litų (5,1%).

Kvazipinigai padidėjo 93,1 mln. litų, arba 1,4 procento. Rezidentų terminuotieji ir taupomieji indėliai padidėjo 24,8 mln. litų (0,8%), indėliai užsienio valiutomis – 68,3 mln. litų (2,0%).

Pinigų rodiklių kaita

(praėjusių metų atitinkamas laikotarpis = 100)

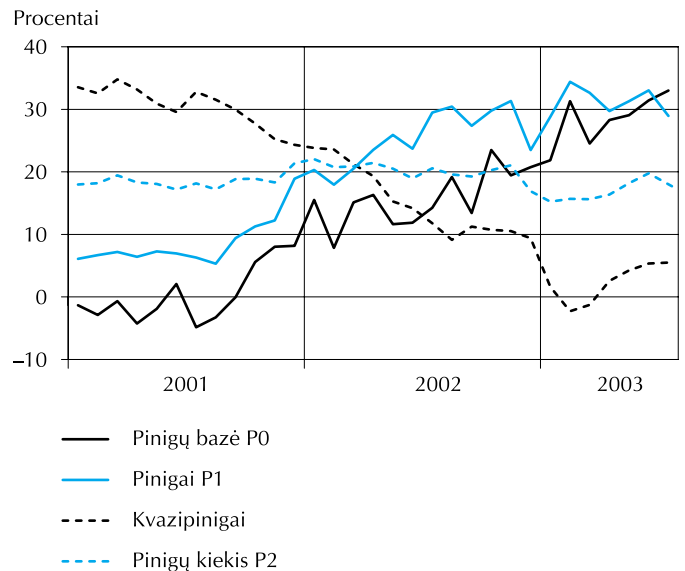

Pinigų daugiklis liepos pabaigoje buvo 2,9 (birželio pabaigoje – 2,8).

Liepos mėn. komerciniai bankai rezidentų **terminuotųjų indėlių priėmė** 5 008,1 mln. litų. Indėlių iki 1 mėn. priimta 3 874,1 mln. litų (77,4%), indėlių ilgiau kaip 1 mėn. – 1 134,0 mln. litų (22,6%). Priimta 3 104,1 mln. litų indėlių litais, iš jų fizinių asmenų – 564,9 mln. litų (18,2%). Indėlių užsienio valiutomis priimta 1 904,0 mln. litų, iš jų fizinių asmenų – 444,4 mln. litų (23,3%). Terminuotieji indėliai JAV doleriais sudarė 38,5, indėliai eurais – 60,1 procento rezidentų indėlių užsienio valiutomis. Per mėnesį terminuotųjų indėlių litais priimta 341,3 mln. litų (12,4%), indėlių iki 1 mėn. – 320,3 mln. litų (14,9%), indėlių ilgiau kaip 1 mėn. – 21,0 mln. litų (3,4%) daugiau. Fizinių asmenų terminuotųjų indėlių litais priimta 70,1 mln. litų, arba 14,2 procento daugiau. Liepos mėn. terminuotųjų indėlių užsienio valiutomis priimta 7,5 mln. litų (0,4%), indėlių iki 1 mėn. – 116,8 mln. litų (7,7%) mažiau, indėlių ilgiau kaip 1 mėn. – 109,3 mln. litų (27,7%) daugiau. Fizinių asmenų terminuotųjų indėlių užsienio valiutomis priimta 65,9 mln. litų, arba 17,4 procento daugiau.

Liepos pabaigoje **indėlių likučiai** komerciniuose bankuose sudarė 14 539,5 mln. litų, iš jų indėlių iki pareikalavimo – 7 088,0 mln. litų, terminuotųjų indėlių – 7 451,5 mln. litų. Per mėnesį indėlių iki pareikalavimo padaugėjo 369,1 mln. litų (5,5%), terminuotųjų indėlių – 142,8 mln. litų (2,0%). Indėliai litais sudarė 60,0, užsienio valiutomis – 40,0 procento visų indėlių.

Indėlių kaita

(laikotarpio pabaigoje; praėjusių metų atitinkamas laikotarpis =100)

Procentai

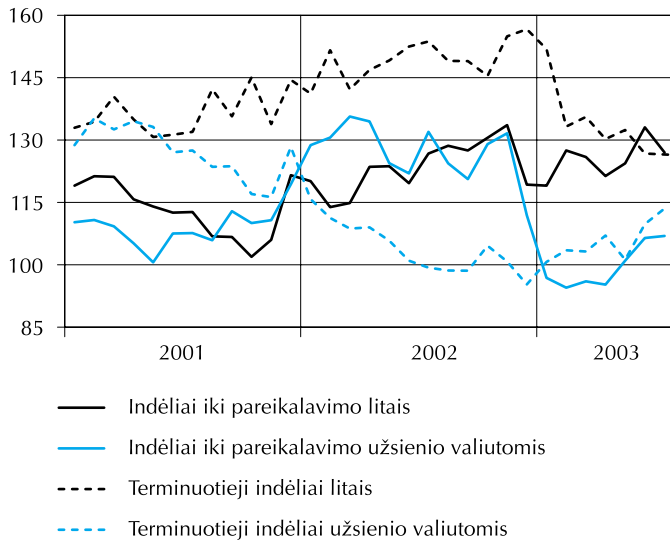

Fizinių asmenų indėlių likučiai komerciniuose bankuose mėnesio pabaigoje sudarė 7 206,9 mln. litų, iš jų indėlių iki pareikalavimo – 2 977,0 mln. litų, terminuotųjų indėlių – 4 229,9 mln. litų. Per mėnesį fizinių asmenų indėlių iki pareikalavimo padaugėjo 88,6 mln. litų (3,1%), terminuotųjų indėlių – 60,8 mln. litų (1,5%). Indėliai litais sudarė 67,0, užsienio valiutomis – 33,0 procento visų fizinių asmenų indėlių.

Fizinių asmenų indėlių kaita

(laikotarpio pabaigoje; praėjusių metų atitinkamas laikotarpis =100)

Procentai

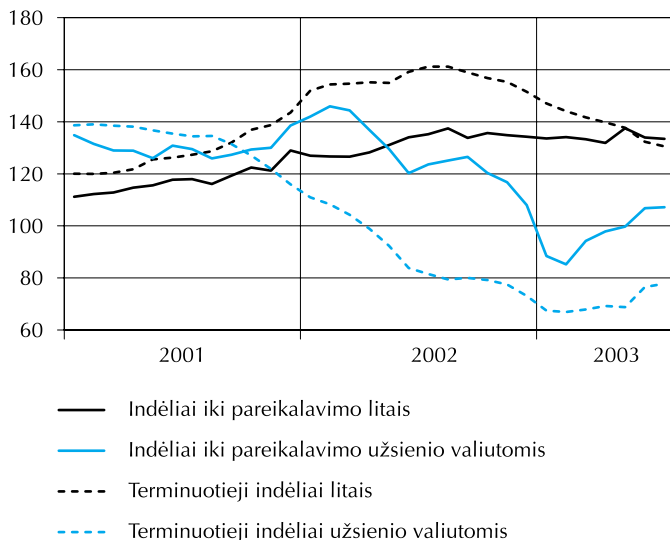

Liepos mėn. komerciniai bankai rezidentams **suteikė** 1 456,1 mln. litų **paskolų**. Litais suteikta 502,3 mln. litų

paskolų, iš jų įmonėms – 360,8 mln. litų (71,8%), fiziniams asmenims – 128,4 mln. litų (25,6%). Užsienio valiutomis suteikta 953,8 mln. litų paskolų, iš jų įmonėms – 894,0 mln. litų (93,7%), fiziniams asmenims – 58,7 mln. litų (6,2%). Per mėnesį paskolų litais suteikta 22,0 mln. litų (4,6%), paskolų užsienio valiutomis – 516,9 mln. litų (2,2 karto) daugiau. Paskolos JAV doleriais sudarė 61,1, eurais – 38,9 procento visų rezidentams suteiktų užsienio valiutomis paskolų. Paskolos vartojimo prekėms ir paslaugoms įsigyti sudarė 19,7, gyvenamajam būstui įsigyti – 54,3 procento visų fiziniams asmenims suteiktų paskolų. Per mėnesį paskolų vartojimo prekėms ir paslaugoms įsigyti suteikta 9,6 mln. litų (35,1%), gyvenamajam būstui įsigyti – 0,8 mln. litų (0,8%) daugiau.

Komercinių bankų **paskolų likučiai** mėnesio pabaigoje sudarė 10 776,1 mln. litų, iš jų trumpalaikių – 2 426,2 mln. litų, ilgalaikių – 8 349,9 mln. litų. Trumpalaikių paskolų per mėnesį padaugėjo 18,8 mln. litų (0,8%), ilgalaikių paskolų – 799,2 mln. litų (10,6%). Paskolos litais sudarė 45,5, užsienio valiutomis – 54,5 procento visų paskolų.

Paskolų kaita

(laikotarpio pabaigoje; praėjusių metų atitinkamas laikotarpis =100)

Procentai

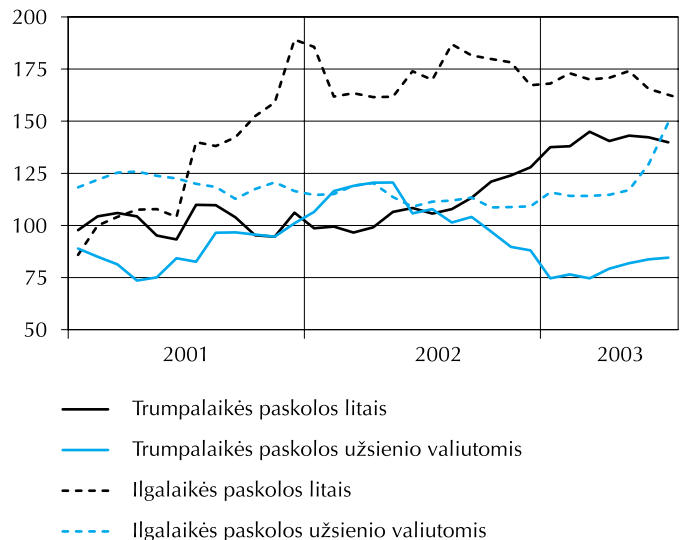

Vidutinė rezidentų terminuotųjų indėlių litais **metų palūkanų norma** liepos mėn. buvo 1,18 (birželio mėn. – 1,59%), indėlių iki 1 mėn. – 0,84 procento (birželio mėn. – 1,09%), indėlių ilgiau kaip 1 mėn. – 2,50 procento (birželio mėn. – 2,45%). Per mėnesį padidėjo vidutinės visų indėlių ilgiau kaip 1 mėn. metų palūkanų normos, išskyrus indėlius 1–2 m. ir ilgiau kaip 2 m. Vidutinė fizinių

asmenų terminuotųjų indėlių litais metų palūkanų norma buvo 2,30 procento (birželio mėn. – 2,42%).

Vidutinė rezidentų terminuotųjų indėlių užsienio valiutomis metų palūkanų norma liepos mėn. buvo 1,42 procento (birželio mėn. – 1,46%), indėlių iki 1 mėn. – 1,34 procento (birželio mėn. – 1,35%), indėlių ilgiau kaip 1 mėn. – 1,64 procento (birželio mėn. – 1,67%). Per mėnesį padidėjo vidutinė indėlių, priimtų 3–6 mėn. ir 6–12 mėn., palūkanų norma, kitų indėlių metų palūkanų norma sumažėjo arba nepasikeitė. Vidutinė fizinių asmenų terminuotųjų indėlių užsienio valiutomis metų palūkanų norma buvo 1,56 procento (birželio mėn. – 1,62%).

Vidutinės rezidentų terminuotųjų indėlių metų palūkanų normos

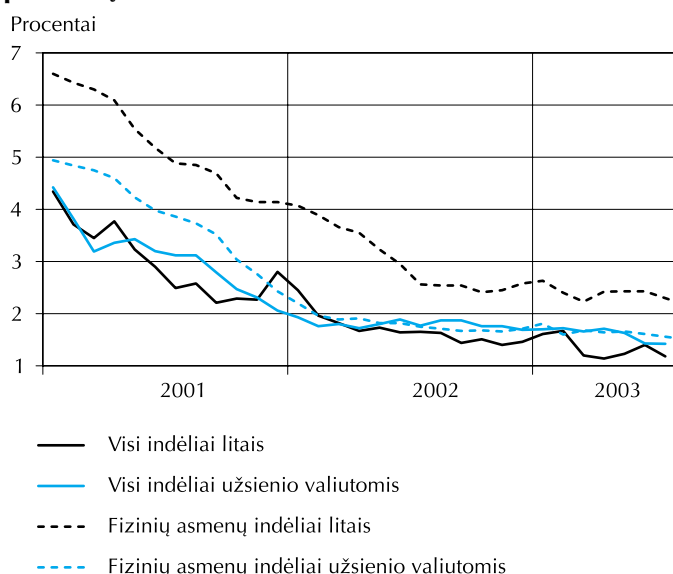

Vidutinė komercinių bankų paskolų rezidentams litais metų palūkanų norma liepos mėn. buvo 5,70 procento (birželio mėn. – 5,73%). Paskolų ir terminuotųjų indėlių litais metų palūkanų normų skirtumas sudarė 4,52 punkto. Per mėnesį sumažėjo vidutinės visų paskolų metų palūkanų normos, išskyrus paskolas iki 1 mėn. ir 1–5 m. Vidutinė paskolų litais fiziniams asmenims metų palūkanų

norma liepos mėn. buvo 6,24 procento (birželio mėn. – 6,38%). Paskolų fiziniams asmenims litais metų palūkanų norma buvo 3,94 punkto didesnė negu fizinių asmenų terminuotųjų indėlių litais.

Vidutinė komercinių bankų paskolų rezidentams užsienio valiutomis metų palūkanų norma liepos mėn. buvo 2,98 procento (birželio mėn. – 3,94%). Paskolų ir terminuotųjų indėlių užsienio valiutomis metų palūkanų normų skirtumas sudarė 1,56 punkto. Per mėnesį sumažėjo vidutinė paskolų, suteiktų 1–3 mėn., 6–12 mėn. ir ilgiau kaip 5 m., palūkanų norma, kitų paskolų metų palūkanų norma padidėjo. Vidutinė paskolų užsienio valiutomis fiziniams asmenims metų palūkanų norma liepos mėn. buvo 4,00 procento (birželio mėn. – 4,17%). Paskolų fiziniams asmenims užsienio valiutomis metų palūkanų norma buvo 2,44 punkto didesnė negu fizinių asmenų terminuotųjų indėlių užsienio valiutomis.

Vidutinės paskolų rezidentams metų palūkanų normos

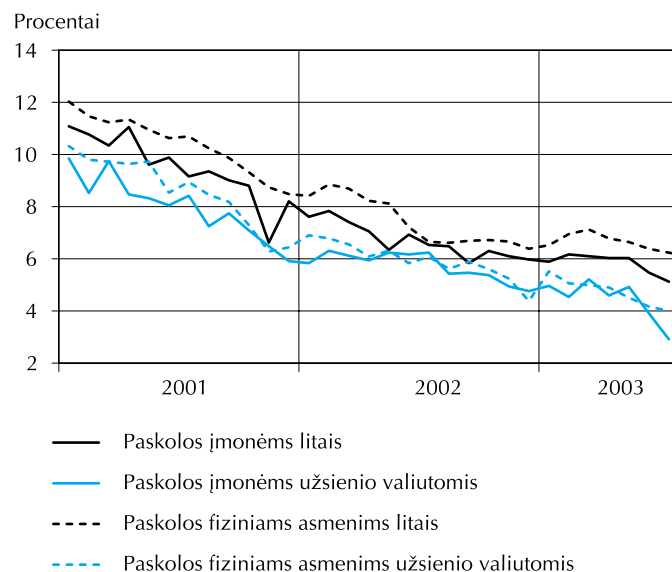

Liepos mėn. Lietuvos banke surengti 4 **Vyriausybės vertybinių popierių aukcionai**. Juose parduota 15,0 mln. litų nominaliosios vertės išdo vekselių ir 114,0 mln. litų nominaliosios vertės obligacijų.

Vyriausybės vertybinių popierių pardavimas aukcionuose

(parduota nominaliaja verte)

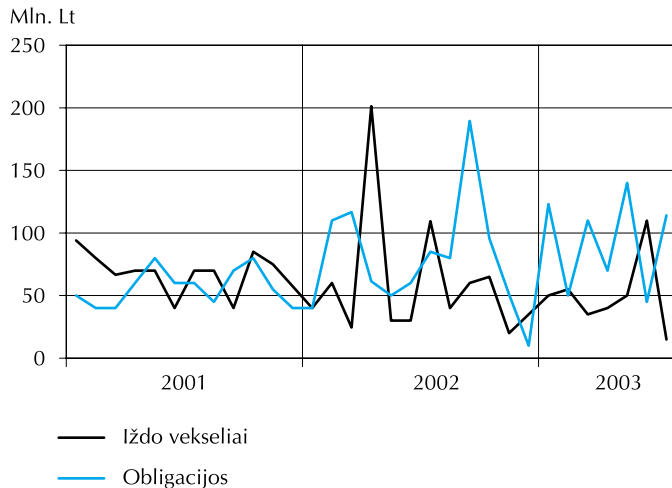

Vidutinis liepos mėn. aukcionuose parduotų išdo vekselių pelningumas buvo 2,28 procento (birželio mėn. – 2,38%), obligacijų – 4,15 procento (birželio mėn. – 3,66%).

Vidutinis Vyriausybės vertybinių popierių pelningumas aukcionuose

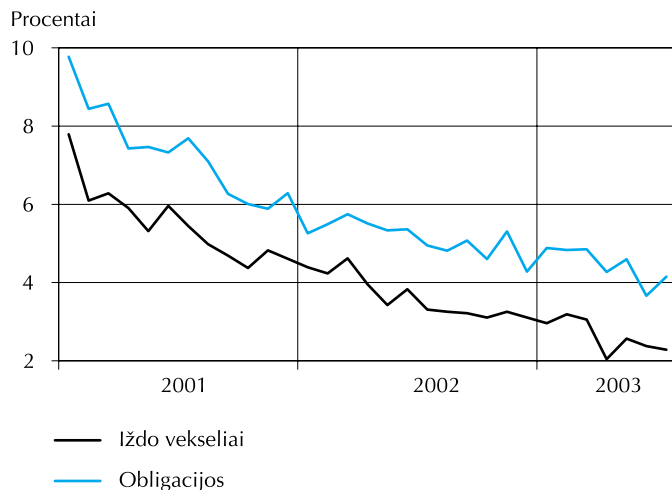

Liepos mėn. Vyriausybė išpirko 50,0 mln. litų vertės išdo vekselių ir 100,0 mln. litų vertės obligacijų. Įsiskolinimas investuotojams mėnesio pabaigoje buvo 2 756,2 mln. litų.

Valiutų rinkos apyvarta (užsienio valiutų pirkimas ir pardavimas už litus) liepos mėn. sudarė 21 193,7 mln. litų. Palyginti su birželio mėn., valiutų rinkos apyvarta padidėjo 12,2 procento. Gryniaisiais pinigais užsienio valiutos pirka ir parduota 16,6, negrynaisiais pinigais – 12,1 procento daugiau.

Užsienio valiutų pirkimas ir pardavimas gryniaisiais pinigais sudarė 3,1 procento valiutų rinkos apyvartos. Neatidėliotini sandoriai sudarė 78,8, išankstiniai sandoriai – 2,5, apsikeitimo sandoriai – 15,6 procento valiutų rinkos apyvartos.

Daugiausia valiutų pirkimo ir pardavimo sandorių buvo sudaryta su nerezidentų kredito įstaigomis. Šie sandoriai sudarė 82,9 procento neatidėliotinių sandorių ir 78,4 procento išvestinių sandorių apyvartos.

Valiutų rinkos apyvarta

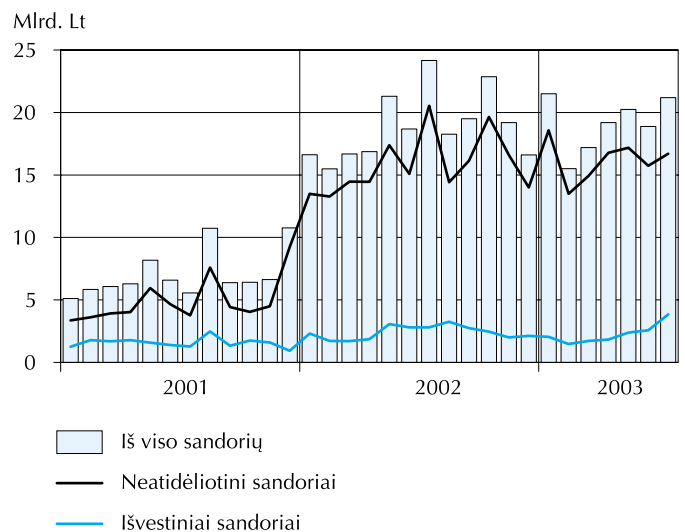

Tarpbankinio skolinimo rinkoje liepos mėn. buvo sudaryta 2 080,6 mln. litų vertės sandorių, iš jų litais – 1 076,2 mln. litų, užsienio valiutomis – 1 004,4 mln. litų. Per mėnesį sandorių litais apimtis sumažėjo 269,6 mln. litų (20,0%), užsienio valiutomis padidėjo 692,8 mln. litų (3,2 karto).

Tarpbankinio skolinimo rinkos sandoriai

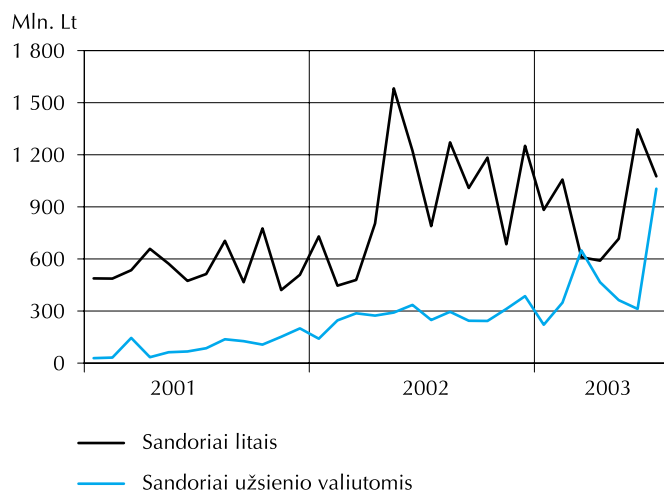

Litų skolinimo sandoriai sudarė 51,7, JAV dolerių – 8,9, eurų – 39,4 procento visų tarpbankinio skolinimo rinkos sandorių apimties.

Vidutinė tarpbankinės litų skolinimo rinkos metų palūkanų norma sumažėjo nuo 1,99 procento (birželio mėn.) iki 1,19 procento (liepos mėn.), užsienio valiutos padidėjo nuo 1,56 iki 1,85 procento.

Tarpbankinio skolinimo rinkos palūkanų normos

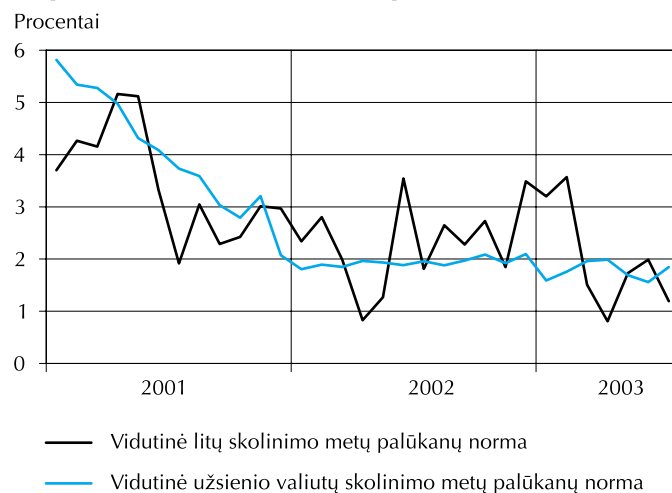



At the end of July, the **assets** of the Bank of Lithuania (LB) amounted to LTL 8,497.4 million. It decreased by LTL 90.2 million, or 1.1 per cent during the month.

Foreign assets made up 96.8 per cent of the total assets of the LB. It declined by LTL 88.4 million, or 1.1 per cent.

Claims accounted for 0.3 per cent of the total assets of the LB. It increased during the month.

Other assets of the LB decreased by LTL 2.0 million, or 0.8 per cent over the month. It equalled to 2.9 per cent of the total assets of the LB.

Domestic liabilities made up the largest part (87.8%) of the total **liabilities** of the LB. During the month, it declined by LTL 160.4 million, or 2.1 per cent.

Foreign liabilities accounted for 3.0 per cent of the total liabilities of the LB. It grew by LTL 60.8 million, or 31.9 per cent over the month. A bulk (98.9%) of foreign liabilities of the LB was repurchase agreements.

Other liabilities increased by LTL 9.4 million, or 1.2 per cent during the month. It equalled to 9.3 per cent of the total liabilities of the LB.

Official reserve assets amounted to LTL 8,290.9 million (USD 2,745.7 million, or EUR 2,401.2 million). During the month, the amount of official reserve assets decreased by LTL 90.0 million, or 1.1 per cent.

At the end of July, the **monetary base** amounted to LTL 5,580.3 million. Over the month, the amount of it decreased by LTL 21.0 million, or 0.4 per cent. Currency outside the LB and required reserves in foreign currencies increased by LTL 24.5 million (0.5%) and LTL 7.7 million (2.2%), respectively, commercial banks' reserves in national currency decreased by LTL 53.2 million (8.0%).

Broad money M2 amounted to LTL 16.0 billion at the end of July. It grew by LTL 386.9 million, or 2.5 per cent during the month.

The money M1 grew by LTL 293.8 million, or 3.3 per cent. Currency in circulation and resident demand deposits increased by LTL 45.1 million (1.1%) and LTL 248.7 million (5.1%), respectively.

The quasi-money augmented by LTL 93.1 million, or 1.4 per cent. Resident time and savings deposits and foreign currency deposits increased by LTL 24.8 million (0.8%) and LTL 68.3 million (2.0%), respectively.

Development of Monetary Aggregates

(Corresponding period of the previous year =100)

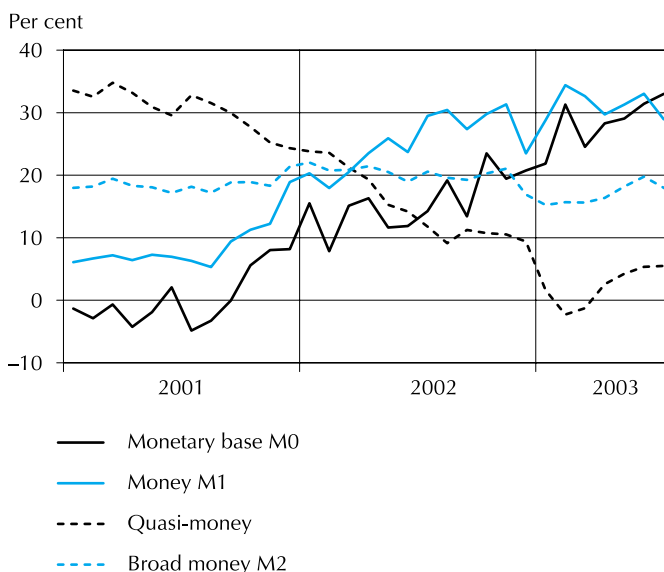

At the end of July, money multiplier was 2.9 (it was 2.8 at the end of June).

In July, commercial banks **received time deposits** of residents in the amount of LTL 5,008.1 million. Deposits fixed for up to one month amounted to LTL 3,874.1 million (77.4%) and deposits fixed for over one month equalled to LTL 1,134.0 million (22.6%). Deposits in Litas amounted to LTL 3,104.1 million, of which LTL 564.9 million (18.2%) were received from individuals. Deposits in foreign currencies equalled to LTL 1,904.0 million, of which LTL 444.4 million (23.3%) were received from individuals. Deposits in USD made up 38.5 per cent and those in EUR accounted for 60.1 per cent of the time deposits received in foreign currencies. Over the month, the amount of total time deposits, deposits fixed for up to one month and deposits fixed for over one month received in Litas increased by LTL 341.3 million (12.4%), LTL 320.3 million (14.9%) and LTL 21.0 million (3.4%), respectively. The amount of individuals' deposits received in Litas grew by LTL 70.1 million, or 14.2 per cent. In

July, if compared to the previous month, the amount of total time deposits and deposits fixed for up to one month, received in foreign currencies decreased by LTL 7.5 million (0.4%) and LTL 116.8 million (7.7%), respectively, deposits fixed for over one month increased by LTL 109.3 million (27.7%). The amount of deposits in foreign currencies received from individuals grew by LTL 65.9 million, or 17.4 per cent.

At the end of July, **balances of deposits** with commercial banks totalled LTL 14,539.5 million, of which demand deposits amounted to LTL 7,088.0 million, and time deposits equalled to LTL 7,451.5 million. The amount of demand deposits grew by LTL 369.1 million (5.5%) and time deposits increased by LTL 142.8 million (2.0%). Deposits in Litas made up 60.0 per cent and those in foreign currencies accounted for another 40.0 per cent.

Development of Deposits

(End-of-period; corresponding period of the previous year =100)

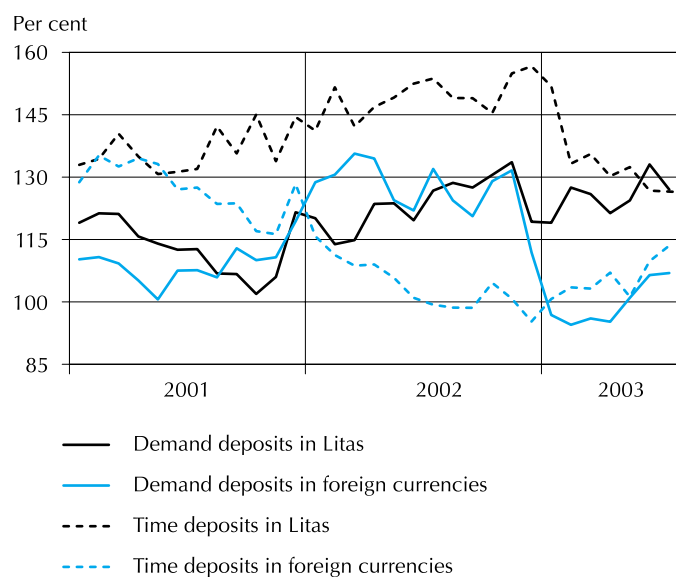

Balances of deposits of individuals with commercial banks at the end of July totalled LTL 7,206.9 million, of which demand deposits amounted to LTL 2,977.0 million, and time deposits reached LTL 4,229.9 million. Over the month, the amount of individuals' demand deposits grew by LTL 88.6 million (3.1%) and time deposits increased by LTL 60.8 million (1.5%). Individuals' deposits in Litas

made up 67.0 per cent and those in foreign currencies accounted for another 33.0 per cent.

Development of Individuals' Deposits

(End-of-period; corresponding period of the previous year =100)

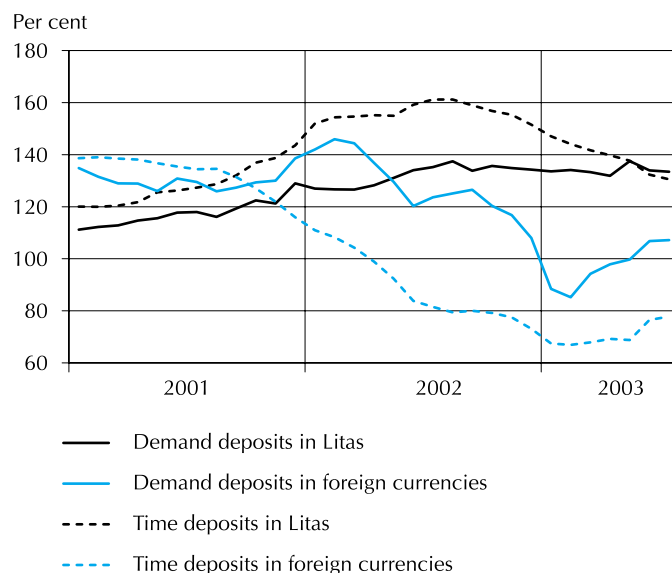

In July, **loans granted** to residents amounted to LTL 1,456.1 million. Loans in Litas equalled to LTL 502.3 million, of which LTL 360.8 million (71.8%) were loans to enterprises and LTL 128.4 million (25.6%) were loans to individuals. Loans in foreign currencies amounted to LTL 953.8 million, of which LTL 894.0 million (93.7%) were loans to enterprises and another LTL 58.7 million (6.2%) were loans to individuals. In July, if compared to the previous month, the amount of loans granted in Litas and in foreign currencies increased by LTL 22.0 million (4.6%) and LTL 516.9 million (2.2 times), respectively. Loans granted in USD made up 61.1 per cent and those in EUR accounted for another 38.9 per cent of loans granted in foreign currencies. Consumer credits and housing loans accounted, respectively, for 19.7 and 54.3 per cent of the total amount of loans to individuals. During the month, the amount of consumer credits and housing loans grew by LTL 9.6 million (35.1%) and LTL 0.8 million (0.8%), respectively.

At the end of July, **balances of loans** of commercial banks totalled LTL 10,776.1 million, of which short-term loans

equalled to LTL 2,426.2 million and long-term loans reached LTL 8,349.9 million. The amount of short-term loans and long-term loans increased by LTL 18.8 million (0.8%) and LTL 799.2 million (10.6%), respectively. Loans in Litas made up 45.5 per cent and those in foreign currencies accounted for another 54.5 per cent.

Development of Loans

(End-of-period; corresponding period of the previous year =100)

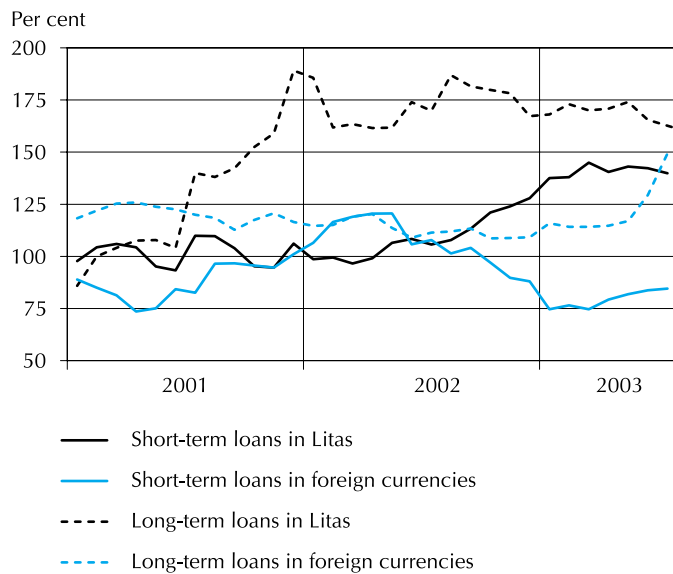

The average annual **interest rate** on resident time deposits in Litas was 1.18 per cent (1.59% in June), on deposits fixed for up to one month it was 0.84 per cent (1.09% in June) and on deposits fixed for over one month it was 2.50 per cent (2.45% in June). During the month, the average annual interest rates on all deposits fixed for over one month, with the exception of deposits fixed for 1 to 2 years and for over 2 years, increased. The average annual interest rate on individuals' time deposits in Litas was 2.30 per cent (2.42% in June).

The average annual interest rate on resident time deposits in foreign currencies in July was 1.42 per cent (1.46% in June), on deposits fixed for up to one month it was 1.34 per cent (1.35% in June), on deposits fixed for over one month it was 1.64 per cent (1.67% in June). In July, if compared to the previous month, the average annual interest rate on deposits fixed for 3 to 6 months and for 6

to 12 months increased, while these on other deposits decreased or remained unchanged. The average annual interest rate on individuals' time deposits in foreign currencies was 1.56 per cent (1.62% in June).

Average Annual Interest Rates on Resident Time Deposits

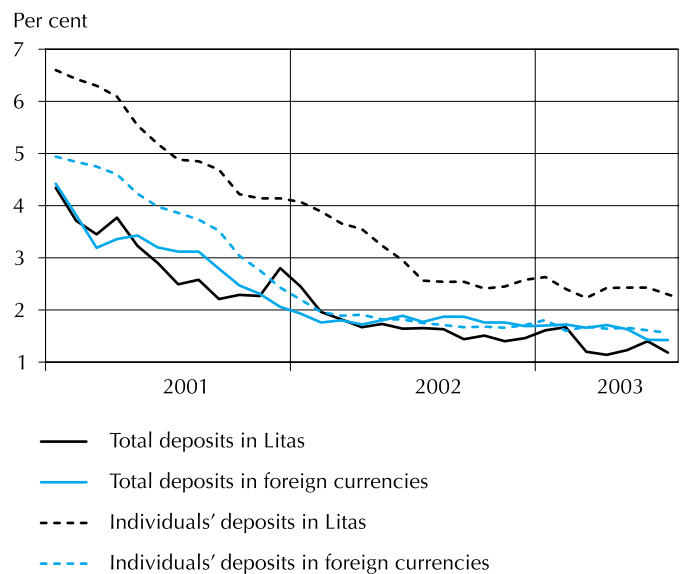

The average annual interest rate on loans to residents in Litas was 5.70 per cent (5.73% in June). Margin of interest rates of loans and time deposits in Litas was 4.52 percentage points. In July, if compared to the previous month, the average annual interest rates on all loans in Litas, with the exception of loans with the maturity of up to one month and from 1 to 5 years, decreased. The average annual interest rate on loans in Litas to individuals was 6.24 per cent (6.38% in June). Interest rate on loans to individuals in Litas was 3.94 percentage points higher than that on time deposits.

The average annual interest rate on loans to residents in foreign currencies was 2.98 per cent (3.94% in June). Margin of interest rates of loans and time deposits in foreign currencies was 1.56 percentage points. The average annual interest rate on loans in foreign currencies with the maturity from 1 to 3 months, from 6 to 12 months and over 5 years, decreased, while these on other loans increased. The average annual interest rate on loans in

foreign currencies to individuals was 4.00 per cent (4.17% in June). Interest rate on loans to individuals in foreign currencies was 2.44 percentage points higher than that on time deposits.

Average Annual Interest Rates on Loans to Residents

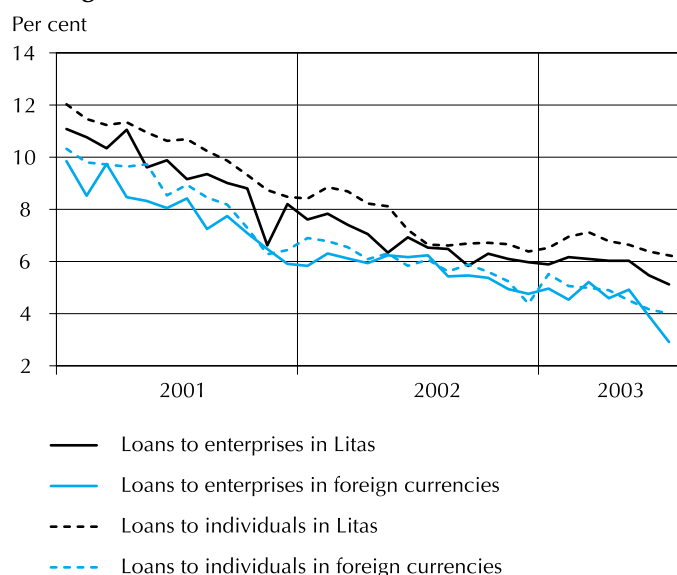

In July, four **auctions of the Government Securities** was conducted. The nominal value of the Treasury bills and Government bonds sold equalled to LTL 15.0 million and LTL 114.0 million, respectively.

Sale of Government Securities at Auctions

(Sale by face value)

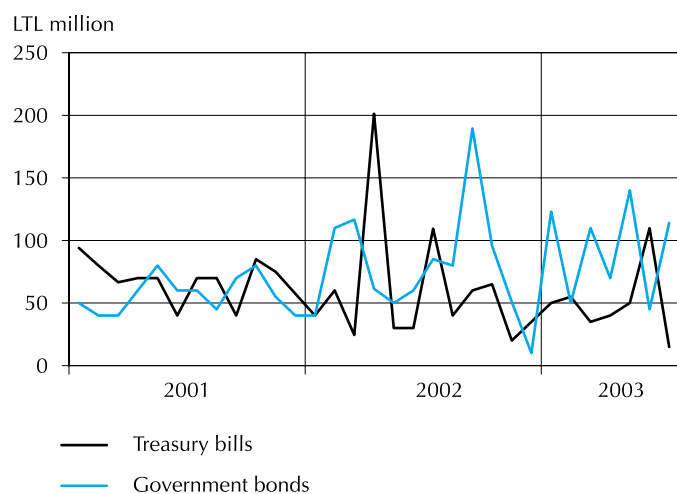

In July, the average Treasury bill and Government bond yield was 2.28 and 4.15 per cent, respectively (in June, it was 2.38% and 3.66%).

Average Yield of Government Securities at Auctions

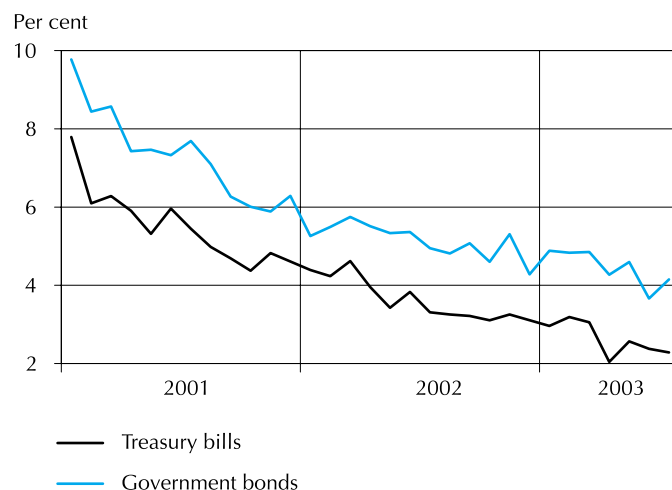

Over the month, the Government redeemed the Treasury bills and Government bonds worth LTL 50.0 million and LTL 100.0 million, respectively. The Government debt to investors amounted to LTL 2,756.2 million at the end of July.

Foreign exchange market turnover (foreign currency purchase and sale) totalled LTL 21,193.7 million in July. In the reference month, if compared with the previous month, foreign exchange market turnover grew by 12.2 per cent. Cash and non-cash foreign currency purchase and sale increased by 16.6 and 12.1 per cent, respectively.

Purchase and sale of cash foreign currency accounted for 3.1 per cent of the foreign exchange market turnover. Spot transactions, outright forwards and swaps made up respectively, 78.8, 2.5 and 15.6 per cent of the foreign exchange market turnover.

A bulk of foreign currency purchase and sale transactions was concluded with non-resident credit institutions. These transactions accounted for 82.9 per cent of the spot transactions turnover and made up 78.4 per cent of the derivatives turnover.

Foreign Exchange Market Turnover

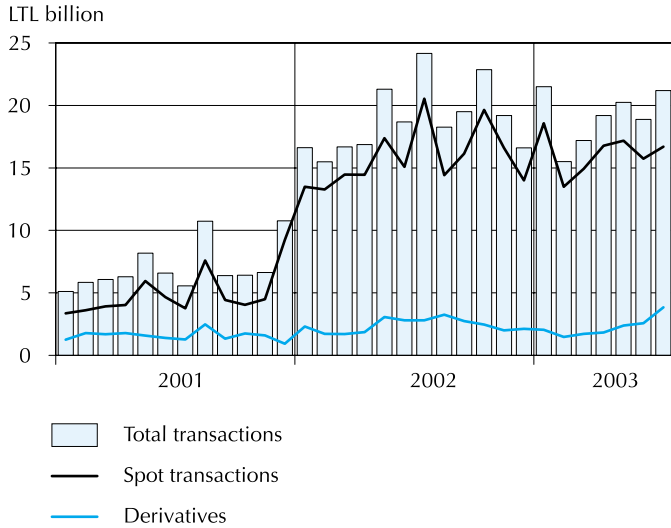

In July, the transactions in the **inter-bank lending market** totalled LTL 2,080.6 million, of which transactions in Litas equalled to LTL 1,076.2 million and these in foreign currencies amounted to LTL 1,004.4 million. The amount of lending transactions in Litas decreased by LTL 269.6 million (20.0%) and in foreign currencies increased by LTL 692.8 million (3.2 times).

Inter-bank Lending Market Transactions

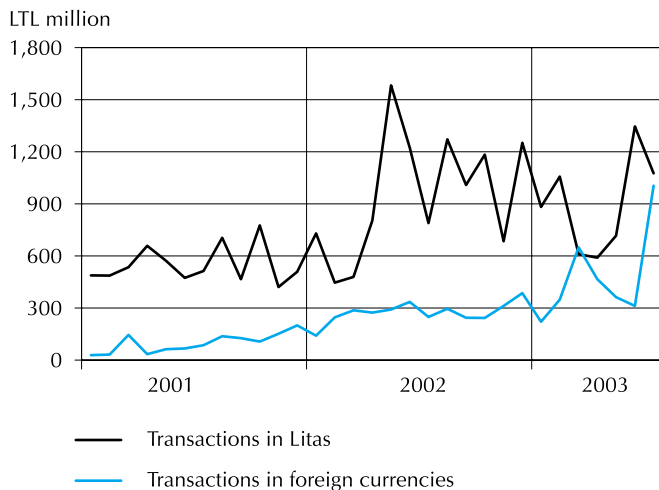

The amount of Litas, USD and EUR lending transactions accounted respectively, for 51.7, 8.9 and 39.4 per cent of the total amount of transactions in the inter-bank lending market.

The average annual interest rate on Litas inter-bank lending market transactions decreased from 1.99 per cent (in June) to 1.19 per cent (in July). The average annual interest rate on foreign currencies inter-bank lending market transactions increased from 1.56 to 1.85 per cent.

Interest Rates on Inter-bank Lending Market

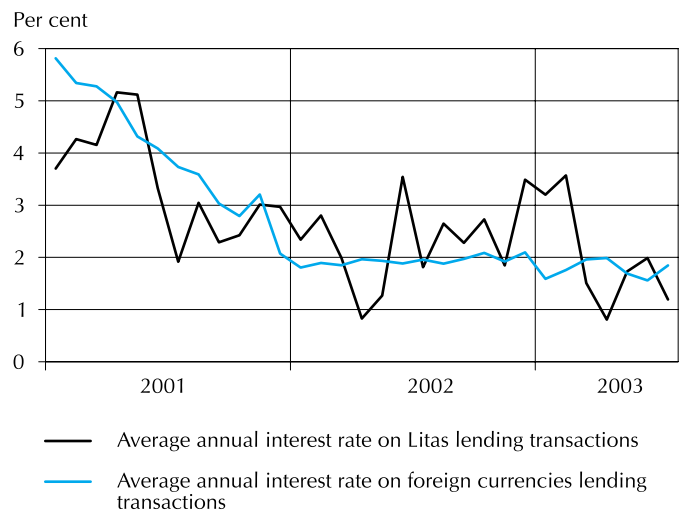

Lentelės

Tables

BENDRIEJI RODIKLIAI

GENERAL INDICATORS



Lietuvos banko balansas

Balance Sheet of the Bank of Lithuania

Mln. Lt
LTL million

Laiko- tarpio pabaigoje <i>End-of- period</i>	Turtas Assets							Įsipareigojimai <i>Liabilities</i>			
	užsienio turtas <i>Foreign assets</i>	pretenzijos <i>Claims</i>				kitas turtas <i>Other assets</i>	iš viso turto <i>Total assets</i>	Įsipareigojimai užsieniui <i>Foreign liabilities</i>			
		centrinei Vyriausybei Central government	privatiam sektoriui <i>Private sector</i>	komerciniams bankams <i>Commer- cial banks</i>	nebankinėms finansų institucijoms <i>Non-bank financial institutions</i>			atpirkimo sandoriai <i>Repur- chase agree- ments</i>	TVF paskolos LB <i>IMF loans to LB</i>	kiti įsipareigojimai nerezidentams <i>Other liabilities to non-residents</i>	
										iš viso <i>Total amount</i>	iš jų užsienio valiutomis <i>O/w: in foreign currencies</i>
1992 12	999,7	–	–	270,2	–	127,7	1 397,6	–	87,5	403,4	–
1993 12	1 904,7	–	1,4	292,1	–	972,2	3 170,4	–	474,6	110,5	–
1994 12	2 617,6	–	5,9	157,0	–	101,1	2 881,5	–	419,9	106,6	4,1
1995 12	3 284,7	19,2	12,1	168,1	0,3	152,7	3 637,0	–	553,9	2,8	–
1996 12	3 345,1	–	9,9	142,0	3,1	199,7	3 699,8	–	527,1	6,8	0,6
1997 12	4 258,7	–	7,6	70,3	19,4	121,1	4 477,1	–	441,4	3,0	1,2
1998 12	5 847,6	–	6,9	52,3	6,9	226,4	6 140,1	–	378,0	2,8	1,1
1999 12	4 976,1	6,8	6,1	30,2	20,0	238,8	5 277,9	–	360,1	3,1	0,0
2000 12	5 375,5	6,8	5,5	23,8	–	247,3	5 658,8	–	310,6	2,8	–
2001 03	5 110,3	6,8	5,4	23,5	–	226,5	5 372,5	–	293,1	2,8	–
06	5 772,5	6,8	5,2	16,3	–	238,8	6 039,5	68,6	278,8	2,8	–
09	6 336,5	6,8	5,1	16,8	–	246,7	6 611,9	401,4	278,9	2,4	–
12	6 629,0	6,8	6,4	15,4	–	228,9	6 886,5	206,3	253,2	3,2	–
2002 03	6 836,8	6,8	6,7	14,1	–	214,9	7 079,2	207,9	238,4	2,8	–
06	8 162,1	6,8	7,3	14,1	–	251,8	8 441,9	193,1	208,5	3,5	–
09	7 520,5	6,8	7,6	14,1	–	268,4	7 817,3	208,7	198,8	2,4	–
12	7 948,4	6,8	7,8	15,8	–	250,1	8 228,9	193,1	175,6	3,2	–
2003 01	8 202,3	6,8	7,8	15,8	–	213,6	8 446,4	490,7	–	3,2	–
02	8 331,5	6,8	7,7	14,2	–	228,2	8 588,3	421,2	–	2,9	–
03	9 280,1	6,8	7,8	14,2	–	226,5	9 535,3	195,0	–	2,9	–
04	8 274,3	5,4	7,7	14,2	–	230,8	8 532,4	306,7	–	2,5	–
05	8 126,6	5,4	7,7	14,2	–	245,8	8 399,8	217,7	–	3,0	–
06	8 311,5	5,4	8,1	10,2	–	252,4	8 587,6	187,6	–	2,6	–
07	8 223,1	5,4	8,3	10,2	–	250,4	8 497,4	248,3	–	2,6	–

Lietuvos banko balansas

Balance Sheet of the Bank of Lithuania

tęsinys
continued

Laikotarpio pabaigoje End-of-period	Įsipareigojimai Liabilities											
	vidaus įsipareigojimai Domestic liabilities							užsienio paramos fondų lėšos Counter-part funds	kapitalo sąskaitos Capital accounts	kiti įsipareigojimai Other liabilities	iš viso įsipareigojimų Total liabilities	
	LB išleisti į apyvartą pinigai Currency outside the LB	komercinių bankų indėliai Commercial banks deposits		centrinės Vyriausybės indėliai Central government deposits		kitų rezidentų indėliai Deposits of other residents						
		iš viso Total amount	iš jų užsienio valiutomis O/w: in foreign currencies	iš viso Total amount	iš jų užsienio valiutomis O/w: in foreign currencies	iš viso Total amount	iš jų užsienio valiutomis O/w: in foreign currencies					
1992 12	199,7	213,2	–	17,2	1,1	0,9	–	–	372,4	103,4	1 397,6	
1993 12	835,0	421,1	83,8	93,1	33,1	0,7	–	–	1 167,9	67,5	3 170,4	
1994 12	1 410,9	395,0	130,9	45,6	26,2	8,5	1,9	14,7	413,7	66,7	2 881,5	
1995 12	1 983,6	447,7	167,7	111,7	98,9	58,7	43,8	37,5	412,8	28,2	3 637,0	
1996 12	1 998,8	483,2	86,4	66,1	43,2	37,1	19,8	41,9	514,5	24,2	3 699,8	
1997 12	2 726,2	551,3	161,3	269,3	147,5	39,4	8,2	38,1	396,2	12,1	4 477,1	
1998 12	3 036,1	1 211,8	344,0	906,0	866,9	19,0	6,5	40,8	519,0	26,5	6 140,1	
1999 12	2 971,7	1 109,3	435,6	302,1	245,7	8,8	1,5	30,8	468,9	23,0	5 277,9	
2000 12	2 904,2	1 036,6	415,9	781,7	713,5	11,8	0,1	29,2	571,9	10,0	5 658,8	
2001 03	2 713,8	949,4	396,3	832,7	787,9	17,7	0,1	27,9	515,3	19,8	5 372,5	
06	2 844,6	965,4	385,9	1 275,7	1 113,6	14,4	0,1	27,2	529,4	32,7	6 039,5	
09	2 907,5	854,3	389,1	1 460,8	1 232,7	15,7	0,1	29,3	630,2	31,4	6 611,9	
12	3 262,8	1 000,2	416,7	1 488,2	1 335,9	16,6	0,1	28,2	618,8	8,9	6 886,5	
2002 03	3 148,7	1 068,8	453,1	1 730,9	1 481,8	19,5	0,1	27,7	614,3	20,1	7 079,2	
06	3 489,8	772,7	301,2	3 121,1	2 909,2	18,3	0,1	27,8	578,4	28,6	8 441,9	
09	3 695,9	570,6	317,7	2 427,0	2 173,9	19,4	0,1	28,0	648,8	17,8	7 817,3	
12	4 217,9	930,3	339,2	1 950,3	1 585,9	19,9	0,1	28,5	675,0	35,1	8 228,9	
2003 01	4 221,4	808,1	346,8	2 128,0	1 913,3	22,9	0,1	28,5	704,4	39,1	8 446,4	
02	4 281,6	898,5	346,1	2 166,6	1 945,9	23,7	0,1	28,5	715,9	49,2	8 588,3	
03	4 321,2	930,7	357,5	3 331,5	3 082,9	26,0	0,1	28,7	656,9	42,5	9 535,3	
04	4 310,0	974,3	344,8	2 155,7	1 918,6	27,5	0,1	28,7	657,2	69,8	8 532,4	
05	4 442,1	775,6	333,6	2 145,1	1 919,2	26,6	0,1	28,7	703,6	57,2	8 399,8	
06	4 589,4	1 011,9	350,7	1 987,0	1 739,5	31,6	0,1	28,8	700,4	48,3	8 587,6	
07	4 613,9	966,4	358,4	1 846,5	1 570,6	32,6	0,1	28,8	698,4	59,7	8 497,4	

Lietuvos banko užsienio turtas

Foreign Assets of the Bank of Lithuania



Mln. Lt
LTL million

Laikotarpio pabaigoje <i>End-of-period</i>	Auksas <i>Gold</i>	Konvertuojamosios valiutos <i>Foreign exchange</i>			
		užsienio valiutos (grynieji pinigai) <i>Foreign currency (cash)</i>	indėliai iki pareikalavimo užsienio bankuose <i>Demand deposits with foreign banks</i>	terminuoti indėliai užsienio bankuose <i>Time deposits with foreign banks</i>	investicijos į užsienio vertybinius popierius <i>Investment into foreign securities</i>
1992 12	234,5	–	166,8	–	–
1993 12	241,4	0,7	809,6	0,0	167,7
1994 12	247,4	0,8	10,8	1 172,1	700,3
1995 12	247,8	5,6	225,0	651,3	808,4
1996 12	248,2	5,3	414,9	892,5	1 268,9
1997 12	211,0	4,1	212,6	434,0	2 966,6
1998 12	203,5	0,4	396,8	609,1	4 237,3
1999 12	188,4	0,2	377,1	644,6	3 115,9
2000 12	188,4	0,2	274,2	588,6	3 458,6
2001 03	188,4	0,1	229,6	476,2	3 497,8
06	188,1	0,1	225,0	832,7	3 732,1
09	188,1	0,1	279,2	297,6	4 995,8
12	205,9	–	442,1	244,8	5 554,9
2002 03	221,8	–	286,3	–	5 987,3
06	208,4	–	274,1	136,0	6 309,9
09	212,0	–	218,3	127,9	5 116,1
12	211,3	–	378,7	274,3	5 073,8
2003 01	220,6	–	229,9	235,9	6 375,1
02	207,2	–	217,3	225,7	6 651,3
03	201,6	–	213,4	148,0	7 580,6
04	197,0	–	205,3	73,2	6 836,8
05	200,1	–	242,8	122,6	6 218,9
06	194,1	–	234,0	80,0	7 045,1
07	200,0	–	214,3	54,0	6 990,2

Lietuvos banko užsienio turtas

Foreign Assets of the Bank of Lithuania

tęsinys
continued

Laikotarpio pabaigoje <i>End-of-period</i>	Konvertuojamosios valiutos <i>Foreign exchange</i>			Nekonvertuojamosios valiutos <i>Inconvertible currencies</i>	Kitas užsienio turtas <i>Other foreign assets</i>	Atsargų pozicija TVF <i>Reserve position in IMF</i>	Specialiosios skolinimosi teisės <i>SDRs</i>	Iš viso užsienio turto <i>Total foreign assets</i>
	atvirkštiniai atpirkimo sandoriai <i>Reverse repos</i>	kita <i>Other assets</i>	iš viso <i>Total</i>					
1992 12	–	–	166,8	598,4	–	0,0	–	999,7
1993 12	87,1	8,1	1 073,2	296,9	–	0,0	293,3	1 904,7
1994 12	157,4	–	2 041,3	268,7	–	0,0	60,1	2 617,6
1995 12	1 265,2	–	2 955,5	0,9	7,8	0,0	72,6	3 284,7
1996 12	459,0	7,6	3 048,2	0,3	7,8	0,0	40,7	3 345,1
1997 12	379,6	–	3 996,9	0,0	7,8	0,0	43,1	4 258,7
1998 12	328,0	–	5 571,7	0,0	7,8	0,0	64,6	5 847,6
1999 12	624,6	–	4 762,4	0,0	7,8	0,0	17,5	4 976,1
2000 12	852,5	–	5 174,0	–	7,8	0,0	5,3	5 375,5
2001 03	709,9	–	4 913,7	–	7,8	0,0	0,5	5 110,3
06	784,6	–	5 574,5	–	7,8	0,0	2,2	5 772,5
09	540,5	–	6 113,1	–	7,8	0,0	27,5	6 336,5
12	100,0	–	6 341,8	–	7,8	0,0	73,6	6 629,0
2002 03	96,7	–	6 370,2	–	7,8	0,0	237,0	6 836,8
06	1 019,1	–	7 739,1	–	7,8	0,0	206,8	8 162,1
09	1 642,3	–	7 104,5	–	7,8	0,0	196,2	7 520,5
12	1 826,5	–	7 553,3	–	7,8	0,1	175,9	7 948,4
2003 01	1 132,8	–	7 973,7	–	7,8	0,1	0,3	8 202,3
02	1 022,1	–	8 116,4	–	7,8	0,1	0,0	8 331,5
03	1 115,3	–	9 057,3	–	7,8	0,1	13,3	9 280,1
04	953,0	–	8 068,3	–	7,8	0,1	1,2	8 274,3
05	1 334,3	–	7 918,6	–	7,8	0,1	0,1	8 126,6
06	750,1	–	8 109,2	–	7,8	0,1	0,4	8 311,5
07	755,3	–	8 013,8	–	7,8	0,1	1,4	8 223,1

Oficialiosios tarptautinės atsargos Official Reserve Assets



Mln. Lt
LTL million

Laikotarpio pabaigoje <i>End-of-period</i>	Iš viso <i>Total</i>	Piniginis auksas <i>Monetary gold</i>		Specialiosios skolini- mosi teisės <i>Special drawing rights</i>	Atsargų pozicija TVF <i>Reserve position in the IMF</i>	Konvertuojamosios valiutos <i>Foreign exchange</i>						Kitos pretenzijos <i>Others claims</i>
		iš viso <i>Total</i>	Trojos uncijos, mln. <i>In fine troy ounces, million</i>			iš viso <i>Total</i>	grynieji pinigai ir indėliai <i>Currency and deposits</i>			vertybiniai popieriai <i>Securities</i>	išvestinės finansinės priemonės <i>Financial derivatives</i>	
							iš viso <i>Total</i>	centrinėse pinigų institucijose ir TAB <i>With monetary authorities and BIS</i>	bankuose <i>With banks</i>			
1992 12	406,2	234,5	0,186	4,9	0,0	166,8	166,8	-	-	-
1993 12	1 607,9	241,4	0,186	293,3	0,0	1 073,2	905,5	167,7	-	-
1994 12	2 348,9	247,4	0,186	60,1	0,0	2 041,3	1 341,1	159,9	1 181,1	700,3	-	-
1995 12	3 276,0	247,8	0,186	72,6	0,0	2 955,5	2 147,1	197,5	1 949,6	808,4	-	-
1996 12	3 337,1	248,2	0,186	40,7	0,0	3 048,2	1 779,3	367,6	1 411,7	1 268,9	-	-
1997 12	4 250,9	211,0	0,186	43,1	0,0	3 996,8	1 030,3	208,0	822,3	2 966,6	-	-
1998 12	5 839,9	203,5	0,186	64,6	0,1	5 571,7	1 334,3	393,2	941,2	4 237,3	-	-
1999 12	4 968,4	188,4	0,186	17,5	0,1	4 762,4	1 646,5	311,1	1 335,4	3 115,9	-	-
2000 12	5 434,6	188,4	0,186	5,3	0,1	5 240,8	1 715,4	228,4	1 487,0	3 525,5	-	-
2001 03	5 147,1	188,4	0,186	0,5	0,1	4 958,1	1 415,9	220,5	1 195,4	3 542,3	-	-
06	5 818,6	188,1	0,186	2,2	0,1	5 628,2	1 842,4	208,8	1 633,6	3 785,9	-	-
09	6 393,3	188,1	0,186	27,5	0,1	6 177,6	1 117,3	266,9	850,4	5 060,3	-	-
12	6 676,6	205,9	0,186	73,6	0,1	6 397,1	786,9	420,0	366,9	5 610,2	-	-
2002 03	6 875,5	221,8	0,186	236,9	0,1	6 416,7	383,0	275,2	107,8	6 033,7	-	-
06	8 238,3	208,4	0,186	206,8	0,1	7 823,0	1 429,2	264,7	1 164,5	6 393,8	-	-
09	7 609,0	212,0	0,186	196,1	0,1	7 200,8	1 988,5	209,1	1 779,4	5 212,3	-	-
12	8 012,7	211,3	0,186	175,9	0,1	7 625,4	2 479,5	367,9	2 111,6	5 145,9	-	-
2003 01	8 230,8	220,6	0,186	0,3	0,1	8 009,9	1 598,6	220,1	1 378,5	6 411,3	-	-
02	8 374,8	207,2	0,186	0,0	0,1	8 167,4	1 465,0	200,7	1 264,3	6 702,4	-	-
03	9 322,8	201,6	0,186	13,3	0,1	9 107,8	1 476,7	191,6	1 285,1	7 631,1	-	-
04	8 321,5	197,0	0,186	1,2	0,1	8 123,2	1 231,5	198,4	1 033,0	6 891,7	-	-
05	8 188,6	200,1	0,186	0,1	0,1	7 988,4	1 699,7	237,0	1 462,7	6 288,7	-	-
06	8 380,8	194,1	0,186	0,4	0,1	8 186,3	1 064,1	227,2	836,9	7 122,2	-	-
07	8 290,9	200,0	0,186	1,4	0,1	8 089,4	1 023,7	201,8	821,9	7 065,7	-	-

Duomenys apie oficialiąsias tarptautines atsargas kaupiami vadovaujantis TVF „Mokėjimų balanso vadovėlio“ 5-ajame leidime ir Vadovėlyje tarptautinėms atsargoms ir likvidumui užsienio valiutomis apskaityti išdėstyta metodologija.

The data on the Official Reserve Assets are compiled in accordance with the methodology set out in the fifth edition of the IMF's Balance of Payments Manual and operational guidelines on use of Data Template on International Reserves and Foreign Currency Liquidity.

Pagrindiniai komercinių bankų¹ veiklos rodikliai

Main Indicators of Commercial Banks' Activities

2003 m. liepos pabaigoje; mln. Lt
LTL million; end-of-July 2003

	Ūkio bankas <i>Ūkio Bank</i>	Vilniaus bankas <i>Vilniaus Bank</i>	Šiaulių bankas <i>Šiaulių Bank</i>	Bankas „Snoras“ <i>Bank „Snoras“</i>	Medicinos bankas <i>Medicinos Bank</i>
Iš viso turto <i>Total assets</i>	768,9	7 121,6	505,8	1 129,6	143,5
Pinigai <i>Cash</i>	11,1	184,4	14,2	57,2	6,8
Lėšos centriniuose bankuose <i>Deposits with central banks</i>	36,0	424,0	31,8	36,7	4,8
Iždo vekseliai <i>Treasury bills</i>	10,4	71,8	–	12,2	–
Pretenzijos bankams ir kitoms kredito bei finansų institucijoms <i>Claims on banks and other credit and financial institutions</i>	291,6	901,0	52,2	250,6	39,1
Paskolos <i>Loans</i>	104,1	3 847,4	298,4	513,2	47,4
Paskolos fiziniams asmenims <i>Loans to individuals</i>	8,5	382,6	31,1	31,4	7,2
Skolos vertybiniai popieriai <i>Debt securities</i>	22,7	994,2	68,5	126,3	31,4
Nuosavybės vertybiniai popieriai <i>Equity securities</i>	17,1	160,6	10,6	18,6	8,4
Nematerialusis ir materialusis turtas (atėmus amortizaciją ir nusidėvėjimą) <i>Intangible and tangible assets (less amortization and depreciation)</i>	231,0	334,9	24,3	58,8	7,8
Specialieji atidėjimai <i>Specific provisions</i>	–3,1	–46,3	–2,6	–21,9	–5,8
Paskoloms ir lėšoms bankuose, kitose kredito įstaigose ir finansų institucijose <i>Loans and funds with banks, other credit institutions and financial institutions</i>	–2,0	–29,3	–1,3	–19,3	–3,1
Iš viso įsipareigojimų ir akcininkų nuosavybės <i>Total liabilities and shareholders equity</i>	768,9	7 121,6	505,8	1 129,6	143,5
Įsiskolinimas centriniams bankams <i>Liabilities to central banks</i>	4,2	0,3	5,7	–	–
Įsiskolinimas bankams ir kitoms kredito bei finansų institucijoms <i>Liabilities to banks and other credit and financial institutions</i>	139,3	1 202,4	27,2	17,2	20,2
Indėliai ir akredityvai <i>Deposits and letters of credit</i>	517,1	4 638,4	395,9	894,4	79,8
Fizinių asmenų indėliai <i>Deposits of individuals</i>	310,2	2 202,7	231,9	651,4	41,7
Specialieji ir skolinimosi fondai <i>Special and lending funds</i>	0,0	78,0	0,5	7,7	2,5
Specialieji ir kiti rezervai <i>Special and other provisions</i>	0,1	1,3	–	2,5	0,1
Akcininkų nuosavybė <i>Shareholders equity</i>	89,7	882,5	49,7	177,2	35,1
Įregistruotas akcinis kapitalas <i>Registered share capital</i>	90,7	154,4	43,3	137,3	34,3

¹ Čia ir kitose lentelėse komerciniai bankai – komerciniai bankai ir užsienio bankų skyriai.

Duomenys tų komercinių bankų, kurie sutiko juos skelbti.

Duomenys pateikti Lietuvos bankų asociacijos ir bankų iniciatyva. Bankai pasilieka sau teisę tikslinti paskelbtus duomenis.

¹ Here and in other tables commercial banks and foreign bank branches.

The data of the commercial banks that agreed to publish it.

The data are presented on the initiative of banks and the Association of Lithuanian Banks. Banks reserve the right to adjust the published data.

Pagrindiniai komercinių bankų veiklos rodikliai

Main Indicators of Commercial Banks Activities



tęsinys
continued

	Bankas „NORD/LB Lietuva“ Bank “NORD/LB Lietuva”	Bankas „Hansabankas“ Bank “Hansabankas”	PAREX BANKAS PAREX BANK	Sampo bankas Sampo Bank	VB būsto kreditų ir obligacijų bankas VB Mortgage Bank	Kredyt Bank S. A. Vilniaus skyrius Vilnius Branch of Kredyt Bank S. A. (Poland)
Iš viso turto <i>Total assets</i>	2 176,9	4 381,8	344,4	538,2	134,2	492,3
Pinigai <i>Cash</i>	89,8	180,3	9,0	3,0	–	3,8
Lėšos centriniuose bankuose <i>Deposits with central banks</i>	92,8	243,9	21,4	26,0	–	12,3
Iždo vekseliai <i>Treasury bills</i>	33,9	224,9	–	–	–	15,4
Pretenzijos bankams ir kitoms kredito bei finansų institucijoms <i>Claims on banks and other credit and financial institutions</i>	161,1	566,6	48,9	49,6	9,0	22,8
Paskolos <i>Loans</i>	1 271,4	1 894,3	146,1	377,9	124,7	315,6
Paskolos fiziniams asmenims <i>Loans to individuals</i>	346,2	503,3	25,8	186,3	124,7	27,0
Skolos vertybiniai popieriai <i>Debt securities</i>	278,0	1 002,8	87,6	75,0	–	98,1
Nuosavybės vertybiniai popieriai <i>Equity securities</i>	24,6	1,6	3,7	1,2	–	–
Nematerialūs ir materialūs turtas (atėmus amortizaciją ir nusidėvėjimą) <i>Intangible and tangible assets (less amortization and depreciation)</i>	112,3	141,5	19,9	5,9	0,0	13,7
Specialieji atidėjimai <i>Specific provisions</i>	–27,2	–36,9	–0,9	–9,1	–0,1	–0,1
Paskoloms ir lėšoms bankuose, kitose kredito įstaigose ir finansų institucijose <i>Loans and funds with banks, other credit institutions and financial institutions</i>	–9,0	–11,3	–0,8	–3,1	–0,1	–0,0
Iš viso įsipareigojimų ir akcininkų nuosavybės <i>Total liabilities and shareholders equity</i>	2 176,9	4 381,8	344,4	538,2	134,2	492,3
Įsiskolinimas centriniams bankams <i>Liabilities to central banks</i>	–	–	–	–	–	–
Įsiskolinimas bankams ir kitoms kredito bei finansų institucijoms <i>Liabilities to banks and other credit and financial institutions</i>	358,9	46,9	106,5	237,2	98,6	373,6
Indėliai ir akredityvai <i>Deposits and letters of credit</i>	1 377,8	3 771,7	192,5	182,2	–	93,3
Fizinių asmenų indėliai <i>Deposits of individuals</i>	691,9	2 817,8	77,5	53,6	–	40,1
Specialieji ir skolinimosi fondai <i>Special and lending funds</i>	39,3	79,2	–	–	–	–
Specialieji ir kiti rezervai <i>Special and other provisions</i>	0,9	0,7	–	0,1	–	0,3
Akcininkų nuosavybė <i>Shareholders equity</i>	173,8	389,7	27,0	57,8	20,9	–0,5
Įregistruotas akcinis kapitalas <i>Registered share capital</i>	176,6	370,3	31,0	73,0	20,0	–

Duomenys tų komercinių bankų, kurie sutiko juos skelbti.

Duomenys pateikti Lietuvos bankų asociacijos ir bankų iniciatyva. Bankai pasilieka sau teisę tikslinti paskelbtus duomenis.

The data of the commercial banks that agreed to publish it.

The data are presented on the initiative of banks and the Association of Lithuanian Banks. Banks reserve the right to adjust the published data.

PINIGAI

MONEY

Pinigų kiekis

Money Supply

Mln. Lt
LTL million

Laikotarpio pabaigoje <i>End-of-period</i>	Pinigų bazė <i>Monetary base</i>				Pinigai P1 <i>Money M1</i>			Kvazipinigai <i>Quasi-money</i>			Pinigų kiekis P2 <i>Broad money M2 (7+10)</i>
	LB išleisti į apyvartą pinigai <i>Currency outside the LB</i>	komercinių bankų atsargos nacionaline valiuta <i>Commercial banks' reserves in national currency</i>	komercinių bankų privalomosios atsargos užsienio valiutomis <i>Commercial banks' required reserves in foreign currencies</i>	iš viso <i>Total amount (1+2+3)</i>	pinigai apyvartoje <i>Currency in circulation</i>	indėliai iki pareikalavimo <i>Demand deposits</i>	iš viso <i>Total amount (5+6)</i>	terminuoti ir taupomieji indėliai <i>Time and savings deposits</i>	indėliai užsienio valiutomis <i>Foreign currencies deposits</i>	iš viso <i>Total amount (8+9)</i>	
	1	2	3	4	5	6	7	8	9	10	11
1992 12	199,7	213,2	–	412,9	183,9	506,1	690,0	24,0	621,4	645,4	1 335,4
1993 12	835,0	196,8	83,8	1 115,6	791,2	955,3	1 746,5	245,4	681,4	926,8	2 673,3
1994 12	1 410,9	264,0	130,9	1 805,8	1 334,3	1 141,4	2 475,7	711,9	1 169,6	1 881,5	4 357,2
1995 12	1 983,6	280,0	167,7	2 431,4	1 907,0	1 581,4	3 488,4	667,1	1 462,9	2 130,0	5 618,4
1996 12	1 998,8	396,8	86,4	2 482,0	1 899,3	1 711,6	3 610,9	487,7	1 325,5	1 813,2	5 424,1
1997 12	2 726,2	390,0	161,3	3 277,5	2 535,5	2 574,4	5 109,9	623,0	1 539,0	2 162,0	7 271,8
1998 12	3 036,1	867,8	344,0	4 247,9	2 800,4	2 770,3	5 570,7	749,7	2 006,7	2 756,4	8 327,1
1999 12	2 971,7	444,6	435,6	3 852,0	2 738,7	2 536,1	5 274,9	972,4	2 724,6	3 697,0	8 971,9
2000 12	2 904,2	620,6	415,9	3 940,8	2 658,3	3 014,2	5 672,6	1 228,4	3 554,5	4 782,9	10 455,4
2001 03	2 713,8	553,1	396,3	3 663,2	2 511,4	2 787,0	5 298,4	1 468,0	3 845,5	5 313,5	10 611,9
06	2 844,6	579,5	385,9	3 810,0	2 607,1	2 866,9	5 474,1	1 549,1	3 914,5	5 463,6	10 937,6
09	2 907,5	465,2	389,1	3 761,8	2 693,0	3 129,5	5 822,5	1 702,7	4 186,9	5 889,6	11 712,1
12	3 262,8	583,5	416,7	4 263,0	2 919,9	3 824,5	6 744,3	1 764,9	4 181,4	5 946,3	12 690,6
2002 03	3 148,7	615,7	453,1	4 217,5	2 827,5	3 558,3	6 385,8	2 200,9	4 239,7	6 440,6	12 826,5
06	3 489,8	471,5	301,2	4 262,6	3 208,8	3 562,9	6 771,7	2 480,8	3 758,4	6 239,2	13 010,9
09	3 695,9	252,9	317,7	4 266,5	3 348,8	4 067,9	7 416,6	2 621,7	3 930,5	6 552,2	13 968,8
12	4 217,9	591,1	339,2	5 148,2	3 756,4	4 572,8	8 329,2	2 891,7	3 613,7	6 505,4	14 834,6
2003 01	4 221,4	461,3	346,8	5 029,6	3 875,3	4 224,8	8 100,1	2 984,3	3 352,7	6 337,0	14 437,1
02	4 281,6	552,4	346,1	5 180,1	3 915,2	4 343,4	8 258,6	2 953,2	3 286,9	6 240,0	14 498,6
03	4 321,2	573,2	357,5	5 251,9	3 928,4	4 541,1	8 469,5	3 018,4	3 341,4	6 359,8	14 829,3
04	4 310,0	629,5	344,8	5 284,3	3 929,5	4 584,3	8 513,9	3 032,9	3 476,8	6 509,7	15 023,6
05	4 442,1	442,0	333,6	5 217,7	4 084,4	4 683,6	8 768,0	3 124,1	3 423,1	6 547,2	15 315,3
06	4 589,4	661,2	350,7	5 601,3	4 177,1	4 831,7	9 008,8	3 229,5	3 342,8	6 572,2	15 581,1
07*	4 613,9	608,0	358,4	5 580,3	4 222,3	5 080,4	9 302,7	3 254,3	3 411,0	6 665,3	15 968,0

Pinigų elementų struktūra

Composition of Monetary Aggregates



Procentais
Per cent

Laikotarpio pabaigoje <i>End-of-period</i>	P2 = 100 M2 = 100		P1 = 100 M1 = 100		Kvazipinigai = 100 Quasi-money = 100	
	P1 M1	kvazipinigai Quasi-money	pinigai apyvartoje Currency in circulation	indėliai iki pareikalavimo Demand deposits	terminuotieji ir taupomieji indėliai Time and savings deposits	indėliai užsienio valiutomis Foreign currencies deposits
1992 12	51,7	48,3	26,7	73,3	3,7	96,3
1993 12	65,3	34,7	45,3	54,7	26,5	73,5
1994 12	56,8	43,2	53,9	46,1	37,8	62,2
1995 12	62,1	37,9	54,7	45,3	31,3	68,7
1996 12	66,6	33,4	52,6	47,4	26,9	73,1
1997 12	70,3	29,7	49,6	50,4	28,8	71,2
1998 12	66,9	33,1	50,3	49,7	27,2	72,8
1999 12	58,8	41,2	51,9	48,1	26,3	73,7
2000 12	54,3	45,7	46,9	53,1	25,7	74,3
2001 03	49,9	50,1	47,4	52,6	27,6	72,4
06	50,0	50,0	47,6	52,4	28,4	71,6
09	49,7	50,3	46,3	53,7	28,9	71,1
12	53,1	46,9	43,3	56,7	29,7	70,3
2002 03	49,8	50,2	44,3	55,7	34,2	65,8
06	52,0	48,0	47,4	52,6	39,8	60,2
09	53,1	46,9	45,2	54,8	40,0	60,0
12	56,1	43,9	45,1	54,9	44,5	55,5
2003 01	56,1	43,9	47,8	52,2	47,1	52,9
02	57,0	43,0	47,4	52,6	47,3	52,7
03	57,1	42,9	46,4	53,6	47,5	52,5
04	56,7	43,3	46,2	53,8	46,6	53,4
05	57,3	42,7	46,6	53,4	47,7	52,3
06	57,8	42,2	46,4	53,6	49,1	50,9
07*	58,3	41,7	45,4	54,6	48,8	51,2

Banknotai apyvartoje

Bank-notes in Circulation

Tūkst. Lt
LTL thousand

Laikotarpio pabaigoje	1 Lt 1 LTL	2 Lt 2 LTL	5 Lt 5 LTL	10 Lt 10 LTL	10 Lt 10 LTL	20 Lt 20 LTL	20 Lt 20 LTL
End-of-period	(1994 m.) (Issue of 1994)	(1993 m.) (Issue of 1993)	(1993 m.) (Issue of 1993)	(1991 m.) (Issue of 1991)	(1993 m., 1997 m. ir 2001 m.) (Issue of 1993, 1997 and 2001)	(1991 m.) (Issue of 1991)	(1993 m., 1997 m. ir 2001 m.) (Issue of 1993, 1997 and 2001)
1993 12	–	–	16 254,7	106 151,8	–	173 775,5	–
1994 12	7 781,7	13 925,3	28 607,9	2 206,7	81 843,5	1 432,8	149 658,0
1995 12	9 393,3	16 067,7	31 729,3	1 179,8	97 329,5	1 006,9	173 277,0
1996 12	10 332,0	17 152,4	31 402,5	1 020,0	85 065,9	887,0	146 112,2
1997 12	12 864,2	22 135,5	49 764,5	940,3	67 362,1	759,0	119 790,1
1998 12	13 484,9	21 812,9	23 339,4	933,9	102 998,0	749,6	172 132,5
1999 12	13 016,4	10 068,4	7 570,7	909,8	97 944,6	719,5	146 676,4
2000 12	5 246,3	4 162,9	3 714,9	907,9	94 458,4	714,0	140 721,5
2001 03	4 095,1	3 694,9	3 374,5	907,4	84 681,5	712,4	128 049,6
06	3 494,8	3 369,4	3 136,1	906,3	91 052,6	710,9	135 884,8
09	3 153,2	3 128,8	2 952,1	905,6	92 669,2	709,0	139 572,9
12	2 974,9	2 990,1	2 804,0	905,5	92 622,3	709,0	146 883,0
2002 03	2 862,4	2 875,4	2 705,0	904,3	82 943,4	707,0	134 980,9
06	2 785,9	2 795,0	2 613,1	903,3	82 555,5	705,8	148 121,5
09	2 740,3	2 740,0	2 553,3	902,6	80 740,4	703,8	151 296,7
12	2 708,5	2 703,8	2 491,9	901,4	83 807,8	702,4	165 267,4
2003 01	2 697,5	2 691,9	2 477,1	901,2	76 336,7	702,1	148 021,9
02	2 689,9	2 681,0	2 467,9	901,2	77 362,6	701,7	150 263,8
03	2 694,8	2 674,7	2 459,1	900,8	76 195,4	701,2	149 350,8
04	2 688,2	2 665,5	2 451,6	900,5	77 340,5	700,7	150 672,6
05	2 681,8	2 657,3	2 440,6	900,3	79 720,5	699,8	156 137,9
06	2 679,7	2 654,0	2 434,0	900,2	81 849,1	699,5	161 442,1
07	2 675,2	2 647,4	2 418,4	900,0	80 033,6	699,1	157 413,3

Banknotai apyvartoje

Bank-notes in Circulation



tęsinys
continued

Laikotarpio pabaigoje <i>End-of-period</i>	50 Lt <i>50 LTL</i>	50 Lt <i>50 LTL</i>	100 Lt <i>100 LTL</i>	100 Lt <i>100 LTL</i>	200 Lt <i>200 LTL</i>	500 Lt <i>500 LTL</i>	Iš viso <i>Total stock</i>
	(1991 m.) <i>(Issue of 1991)</i>	(1993 m. ir 1998 m.) <i>(Issue of 1993 and 1998)</i>	(1991 m.) <i>(Issue of 1991)</i>	(2000 m.) <i>(Issue of 2000)</i>	(1997 m.) <i>(Issue of 1997)</i>	(2000 m.) <i>(Issue of 2000)</i>	
1993 12	179 491,9	68 318,2	247 731,8	–	–	–	791 723,9
1994 12	6 001,8	372 011,5	727 792,6	–	–	–	1 391 261,8
1995 12	1 687,5	461 705,4	1 170 842,2	–	–	–	1 964 218,6
1996 12	1 069,6	395 342,4	1 286 690,9	–	–	–	1 975 074,7
1997 12	813,5	441 652,7	1 773 572,3	–	212 140,0	–	2 701 794,0
1998 12	719,9	306 114,0	1 455 209,5	–	929 573,2	–	3 027 067,7
1999 12	639,7	369 774,9	1 350 327,6	–	908 908,8	–	2 906 556,8
2000 12	647,3	366 517,1	776 567,1	544 196,7	842 045,8	42 182,5	2 822 082,4
2001 03	640,9	339 371,9	390 918,6	789 504,8	792 649,8	95 276,0	2 633 877,4
06	634,8	372 746,4	185 587,2	1 004 664,4	808 228,4	151 260,0	2 761 676,0
09	627,7	381 477,1	63 196,0	1 158 202,7	784 009,6	190 566,0	2 821 169,8
12	625,4	420 623,3	46 437,9	1 346 760,0	862 801,4	244 979,0	3 172 115,8
2002 03	619,8	380 294,8	37 858,3	1 327 296,0	821 661,4	266 324,5	3 062 033,1
06	616,1	365 918,2	32 866,7	1 567 351,4	867 795,2	325 801,5	3 400 829,1
09	610,8	345 150,9	28 860,7	1 671 521,2	926 391,2	389 807,0	3 604 018,8
12	607,0	370 632,4	27 014,5	1 919 084,1	1 061 506,2	483 986,5	4 121 413,8
2003 01	606,2	340 058,4	26 538,5	1 915 930,4	1 083 010,2	527 707,0	4 127 679,0
02	605,3	339 834,5	26 110,0	1 937 691,2	1 095 541,2	551 471,0	4 188 321,4
03	604,4	339 212,5	25 691,3	1 954 879,8	1 099 740,8	573 143,5	4 228 249,1
04	603,2	329 229,7	25 202,2	1 935 786,7	1 097 975,0	590 008,0	4 216 224,3
05	601,7	333 080,7	24 867,6	2 018 074,6	1 103 301,6	622 337,0	4 347 501,4
06	600,3	354 363,9	24 454,5	2 063 897,8	1 149 995,8	648 132,0	4 494 102,9
07	598,7	353 875,0	24 052,7	2 015 101,2	1 204 488,2	672 248,5	4 517 151,2

Monetos apyvartoje Coins in Circulation

Tūkst. Lt
LTL thousand

Laikotarpio pabaigoje <i>End-of-period</i>	Monetos <i>Coins of Litas</i>			Iš viso <i>Total stock</i>
	1 Lt <i>1 LTL</i>	2 Lt <i>2 LTL</i>	5 Lt <i>5 LTL</i>	
1993 12	9 272,8	11 954,1	13 970,7	35 197,6
1994 12	1 975,0	1 715,4	1 613,1	5 303,5
1995 12	1 470,4	1 233,9	1 213,3	3 917,6
1996 12	1 394,1	1 141,7	1 074,5	3 610,2
1997 12	1 520,6	1 091,2	984,4	3 596,2
1998 12	1 680,9	1 270,5	1 937,2	4 888,5
1999 12	5 411,7	11 021,3	21 892,1	38 325,1
2000 12	13 482,9	17 293,7	25 415,7	56 192,3
2001 03	13 819,8	16 855,7	23 695,8	54 371,3
06	14 985,8	17 850,9	24 204,3	57 041,0
09	16 099,1	18 802,6	24 781,3	59 683,0
12	17 117,3	20 156,3	26 463,8	63 737,4
2002 03	16 455,8	19 164,8	24 588,1	60 208,7
06	17 055,2	19 911,9	25 030,7	61 997,8
09	17 795,0	20 930,0	25 395,7	64 120,7
12	18 813,7	22 311,9	26 943,3	68 068,9
2003 01	18 190,6	21 433,6	25 867,3	65 491,4
02	18 050,9	21 233,1	25 872,4	65 156,3
03	17 967,7	21 269,6	25 714,8	64 952,2
04	18 322,8	21 528,9	25 865,5	65 717,2
05	18 465,3	21 803,1	26 202,6	66 471,0
06	18 665,2	21 966,6	26 278,2	66 910,0
07	19 123,6	22 424,2	26 425,1	67 972,9

Monetos apyvartoje Coins in Circulation



tęsinys
continued

Laikotarpio pabaigoje End-of-period	Monetos Coins of Cents						Iš viso Total stock
	1 ct	2 ct	5 ct	10 ct	20 ct	50 ct	
1993 12	226,5	245,5	374,6	2 100,8	1 979,0	2 276,9	7 203,3
1994 12	406,7	465,8	621,2	3 715,7	3 216,3	2 935,1	11 360,8
1995 12	537,1	633,6	846,8	4 834,3	4 905,6	3 977,9	15 735,3
1996 12	641,1	768,5	1 070,6	6 283,9	5 651,2	5 250,4	19 665,6
1997 12	766,4	920,3	1 262,0	8 084,1	7 094,1	6 017,2	24 144,1
1998 12	911,8	1 078,5	1 409,6	9 072,9	8 492,9	7 132,0	28 097,7
1999 12	1 011,8	1 201,3	1 517,0	8 779,6	7 773,9	6 567,5	26 851,1
2000 12	1 154,9	1 297,4	1 565,6	8 661,3	7 274,8	6 001,4	25 955,4
2001 03	1 178,5	1 312,3	1 569,8	8 571,3	7 111,5	5 872,6	25 616,0
06	1 216,2	1 335,5	1 584,6	8 624,9	7 118,5	5 999,4	25 879,0
09	1 272,8	1 389,7	1 629,7	8 910,5	7 363,9	6 046,3	26 612,9
12	1 331,9	1 440,4	1 677,2	9 034,4	7 480,9	6 007,8	26 972,5
2002 03	1 358,2	1 455,0	1 675,7	8 950,9	7 323,5	5 733,8	26 497,1
06	1 409,4	1 494,6	1 693,6	9 105,7	7 472,9	5 852,4	27 028,7
09	1 466,7	1 546,9	1 733,4	9 338,2	7 675,9	6 037,1	27 798,3
12	1 523,4	1 602,5	1 783,8	9 492,5	7 829,2	6 171,4	28 402,8
2003 01	1 530,4	1 609,4	1 790,0	9 457,7	7 789,2	6 096,3	28 273,1
02	1 539,5	1 612,2	1 788,3	9 419,4	7 718,3	6 014,8	28 092,5
03	1 551,3	1 616,6	1 786,8	9 400,4	7 689,6	5 981,1	28 025,8
04	1 565,6	1 624,8	1 793,0	9 413,6	7 697,2	5 995,7	28 089,8
05	1 579,5	1 635,0	1 802,4	9 442,8	7 718,6	6 007,9	28 186,1
06	1 595,6	1 649,5	1 812,6	9 498,3	7 775,2	6 072,3	28 403,6
07	1 617,7	1 670,9	1 831,6	9 590,2	7 901,3	6 157,8	28 769,5

Be to, liepos pabaigoje apyvartoje buvo proginių monetų: 1 lito (auksinė) – už 1,5 tūkst. litų, 5 litų – už 29,3 tūkst. litų, 10 litų (auksinė) – už 55,0 tūkst. litų, 10 litų – už 472,4 tūkst. litų, 50 litų – už 3 324,7 tūkst. litų, 100 litų (auksinė) – už 200,0 tūkst. litų, 200 litų (aukso-sidabro) – už 256,0 tūkst. litų. Numizmatinių rinkinių buvo už 103,6 tūkst. litų.

In addition, at the end of July 2003, the amounts of commemorative coins in circulation were: 1 Litas (golden) – LTL 1.5 thousand, 5 Litas – LTL 29.3 thousand, 10 Litas (golden) – LTL 55.0 thousand, 10 Litas – LTL 472.4 thousand, 50 Litas – LTL 3,324.7 thousand, 100 Litas (golden) – LTL 200.0 thousand, 200 Litas (gold-silver) – LTL 256.0 thousand. Numismatic sets totalled LTL 103.6 thousand.

INDĖLIAI

DEPOSITS

Rezidentų terminuotieji indėliai¹

Resident Time Deposits¹

Mln. Lt
LTL million

	Iš viso indėlių <i>Total deposits</i>	Indėliai iki 1 mėn. <i>Deposits up to 1 month</i>	Indėliai ilgiau kaip 1 mėn. <i>Deposits over 1 month</i>					iš viso <i>Total</i>
			1–3 mėn. <i>1–3 months</i>	3–6 mėn. <i>3–6 months</i>	6–12 mėn. <i>6–12 months</i>	1–2 m. <i>1–2 years</i>	ilgiau kaip 2 m. <i>Over 2 years</i>	
Litais <i>In Litas</i>								
1993	325,9	58,1	159,8	50,6	46,7	10,5	...	267,7
1994	1 833,0	161,2	1 372,6	207,2	39,1	52,8	...	1 671,8
1995	1 919,3	305,1	1 352,6	221,3	20,7	19,6	...	1 614,2
1996	1 166,7	189,9	789,6	123,9	54,0	9,4	...	976,8
1997	2 254,1	672,4	1 213,9	256,3	105,1	4,3	2,1	1 581,6
1998	3 051,3	1 064,8	1 308,9	445,6	191,0	38,8	2,2	1 986,6
1999	7 348,2	4 924,1	1 235,9	720,7	340,6	125,0	2,0	2 424,1
2000	10 857,6	7 979,9	1 208,0	980,7	522,4	161,0	5,6	2 877,7
2001	15 030,3	11 073,4	1 479,9	1 324,6	820,1	319,1	13,3	3 956,9
2002 01	1 352,0	851,0	169,0	161,3	105,8	60,3	4,6	501,0
02	1 809,8	1 461,1	108,0	108,5	89,3	34,6	8,3	348,7
03	2 049,5	1 693,4	122,3	103,1	96,1	28,2	6,5	356,1
04	1 921,3	1 528,3	136,8	119,4	96,0	31,9	8,8	392,9
05	1 835,7	1 389,3	151,4	134,0	117,9	34,5	8,6	446,4
06	1 967,5	1 511,6	155,9	156,4	92,4	38,8	12,4	455,9
07	1 962,4	1 483,5	155,5	176,2	94,6	40,6	11,9	478,9
08	1 890,4	1 465,1	165,8	145,7	72,5	31,4	10,0	425,3
09	1 973,0	1 591,2	150,4	120,1	67,7	31,1	12,6	381,8
10	1 946,9	1 504,6	166,5	147,3	82,5	33,6	12,5	442,3
11	2 018,0	1 572,1	161,1	147,6	88,2	35,9	13,1	445,9
12	2 667,7	2 112,6	189,2	177,0	113,6	53,3	21,9	555,0
2003 01	3 516,5	2 825,3	228,1	224,0	151,4	64,4	23,2	691,2
02	2 568,2	2 109,0	170,8	138,2	85,0	47,3	17,9	459,2
03	2 530,2	2 092,8	171,1	127,4	86,3	42,3	10,3	437,4
04	2 805,8	2 327,4	178,7	149,3	91,0	40,5	19,0	478,4
05	2 651,8	2 106,2	194,6	178,4	117,6	43,4	11,6	545,6
06	2 762,8	2 153,5	187,5	256,6	109,3	44,2	11,7	609,3
07	3 104,1	2 473,8	198,9	212,3	141,0	62,1	15,9	630,3

Rezidentų terminuotieji indėliai¹

Resident Time Deposits¹



tęsinys
continued

	Iš viso indėlių <i>Total deposits</i>	Indėliai iki 1 mėn. <i>Deposits up to 1 month</i>	Indėliai ilgiau kaip 1 mėn. <i>Deposits over 1 month</i>					iš viso <i>Total</i>
			1–3 mėn. <i>1–3 months</i>	3–6 mėn. <i>3–6 months</i>	6–12 mėn. <i>6–12 months</i>	1–2 m. <i>1–2 years</i>	ilgiau kaip 2 m. <i>Over 2 years</i>	
Užsienio valiutomis <i>In foreign currencies</i>								
1993	514,5	13,5	135,5	130,9	214,1	20,5	...	501,0
1994	1 471,6	172,4	716,9	369,8	209,6	2,9	...	1 299,2
1995	3 723,0	685,3	1 892,6	858,8	247,2	39,1	...	3 037,7
1996	1 669,4	145,8	991,4	429,5	93,6	9,1	...	1 523,6
1997	2 903,5	259,0	1 841,6	644,1	149,2	7,3	2,3	2 644,4
1998	3 829,4	448,1	2 001,9	1 024,9	277,2	75,1	2,1	3 381,3
1999	6 284,5	1 815,6	2 095,5	1 619,3	609,6	142,8	1,7	4 468,8
2000	13 892,5	8 004,4	2 230,8	2 271,0	1 097,7	268,5	20,1	5 888,1
2001	17 707,0	10 477,9	2 927,8	2 555,8	1 259,0	476,0	10,4	7 229,1
2002 01	1 428,3	695,1	315,9	253,2	111,5	48,9	3,7	733,2
02	1 204,0	691,1	238,6	168,0	78,6	23,1	4,5	512,8
03	1 285,3	724,5	279,3	164,4	88,7	21,4	7,0	560,8
04	2 249,1	1 654,5	295,3	193,1	79,1	19,4	7,7	594,6
05	2 094,0	1 548,2	254,9	179,6	78,6	25,8	7,0	545,8
06	1 517,6	912,5	228,7	263,0	72,2	33,9	7,2	605,0
07	1 358,0	812,3	214,6	197,6	91,1	34,9	7,5	545,8
08	1 324,8	868,2	185,9	162,7	69,8	30,4	7,8	456,6
09	1 495,4	939,3	206,6	255,9	59,6	26,9	7,1	556,2
10	1 643,2	1 161,0	226,2	167,4	57,1	24,5	6,9	482,2
11	1 390,6	968,4	184,6	144,8	58,0	28,1	6,7	422,2
12	1 425,7	943,1	158,5	189,9	86,8	36,0	11,4	482,6
2003 01	1 631,9	1 111,0	197,3	173,7	97,6	37,1	15,1	520,8
02	1 322,5	1 018,1	110,7	109,3	51,2	25,1	8,2	304,4
03	1 664,7	1 323,3	141,7	112,8	55,9	24,5	6,5	341,4
04	2 120,5	1 674,0	243,7	119,7	57,9	19,4	5,8	446,5
05	1 821,2	1 402,6	217,3	117,3	61,4	15,6	7,0	418,6
06	1 911,5	1 517,1	182,9	118,2	59,0	25,7	8,6	394,4
07	1 904,0	1 400,3	236,8	147,5	81,3	30,7	7,5	503,7

Rezidentų terminuotieji indėliai¹

Resident Time Deposits¹

pabaiga
concluded

	Iš viso indėlių <i>Total deposits</i>	Indėliai iki 1 mėn. <i>Deposits up to 1 month</i>	Indėliai ilgiau kaip 1 mėn. <i>Deposits over 1 month</i>					ilgiau kaip 2 m. <i>Over 2 years</i>	iš viso <i>Total</i>
			1–3 mėn. <i>1–3 months</i>	3–6 mėn. <i>3–6 months</i>	6–12 mėn. <i>6–12 months</i>	1–2 m. <i>1–2 years</i>			
JAV doleriais <i>In US Dollars</i>									
1999	6 017,7	1 652,9	2 033,7	1 592,9	594,7	141,8	1,7	4 364,7	
2000	13 086,8	7 321,9	2 178,0	2 224,9	1 075,0	266,8	20,1	5 764,8	
2001	15 541,1	8 690,2	2 755,5	2 434,6	1 191,8	459,2	9,7	6 850,9	
2002 01	1 242,5	586,5	278,7	226,6	103,7	43,6	3,3	656,0	
02	996,3	537,5	201,2	158,9	73,7	20,6	4,3	458,8	
03	1 077,3	571,2	240,2	156,0	84,1	19,0	6,8	506,0	
04	1 814,3	1 290,6	248,7	174,7	75,7	17,5	7,1	523,7	
05	1 511,5	1 033,2	210,1	165,9	72,8	23,2	6,3	478,3	
06	1 052,1	537,5	178,6	236,6	63,5	30,4	5,6	514,6	
07	973,5	499,2	183,4	173,7	79,4	31,5	6,3	474,3	
08	813,7	431,2	146,3	138,3	63,0	28,2	6,6	382,5	
09	854,2	386,8	160,1	223,6	52,9	24,7	6,2	467,5	
10	1 026,6	648,0	161,4	142,7	48,0	20,6	5,9	378,6	
11	891,5	565,6	133,4	115,8	48,1	23,4	5,2	325,9	
12	799,7	414,1	134,3	144,2	71,4	27,3	8,4	385,6	
2003 01	845,6	494,9	121,4	123,9	70,9	25,2	9,4	350,8	
02	569,6	338,6	86,4	84,0	38,4	17,2	5,0	231,0	
03	772,4	509,1	104,3	92,2	43,3	18,7	4,9	263,4	
04	848,0	545,6	141,3	95,1	47,0	15,0	4,1	302,5	
05	802,6	564,1	102,7	76,2	44,5	9,9	5,2	238,5	
06	644,1	367,5	117,4	91,3	42,7	18,3	7,0	276,6	
07	733,2	386,7	171,5	94,6	52,6	22,0	5,7	346,5	
Eurais <i>In Euros</i>									
1999	265,8	161,7	61,7	26,3	14,9	1,0	0,0	104,0	
2000	805,8	682,5	52,8	46,0	22,7	1,7	0,0	123,3	
2001	2 160,7	1 786,7	171,0	118,2	67,2	16,8	0,7	374,0	
2002 01	185,8	108,6	37,2	26,6	7,8	5,3	0,3	77,2	
02	207,7	153,6	37,4	9,1	4,9	2,4	0,2	54,1	
03	207,8	153,3	39,1	8,5	4,3	2,4	0,2	54,4	
04	433,2	363,9	45,0	18,3	3,4	1,9	0,6	69,3	
05	582,5	515,0	44,8	13,7	5,8	2,6	0,7	67,6	
06	464,1	375,0	50,1	25,1	8,7	3,5	1,6	89,0	
07	384,5	313,1	31,2	23,9	11,7	3,5	1,3	71,5	
08	511,1	437,0	39,6	24,4	6,7	2,2	1,1	74,1	
09	639,8	552,5	46,6	30,9	6,7	2,2	0,9	87,3	
10	616,6	513,0	64,9	24,7	9,1	3,9	1,0	103,6	
11	499,2	402,8	51,3	29,0	9,9	4,7	1,5	96,3	
12	624,6	529,0	24,2	44,3	15,5	8,6	3,0	95,6	
2003 01	786,2	616,2	76,0	49,9	26,6	11,9	5,7	170,0	
02	752,9	679,5	24,3	25,3	12,7	7,9	3,1	73,4	
03	892,3	814,2	37,4	20,5	12,7	5,8	1,6	78,1	
04	1 211,8	1 067,8	102,4	24,6	10,9	4,5	1,7	144,0	
05	989,8	809,7	114,6	41,1	16,8	5,8	1,8	180,1	
06	1 235,6	1 119,1	65,5	26,9	15,1	7,4	1,6	116,5	
07	1 143,4	986,2	65,3	52,9	28,7	8,6	1,8	157,2	

¹ Nurodytą laikotarpį komercinių bankų priimtų indėlių apimtis.

¹ Amount of deposits received by commercial banks in a given period.

Fizinių asmenų terminuotieji indėliai¹

Individuals' Time Deposits¹



Mln. Lt
LTL million

	Iš viso <i>Total amount</i>	Iki 1 mėn. <i>Up to 1 month</i>	1–3 mėn. <i>1–3 months</i>	3–6 mėn. <i>3–6 months</i>	6–12 mėn. <i>6–12 months</i>	1–2 m. <i>1–2 years</i>	Ilgiau kaip 2 m. <i>Over 2 years</i>
Litais							
<i>In Litas</i>							
1999	2 252,9	333,8	869,6	629,3	298,8	119,5	1,9
2000	2 410,8	311,2	701,2	776,4	464,2	155,3	2,5
2001	3 175,7	463,0	788,7	998,3	632,8	282,3	10,7
2002 01	453,4	63,1	100,3	135,4	90,4	59,6	4,6
02	304,8	50,4	71,7	87,0	58,8	31,7	5,2
03	332,1	54,2	89,9	88,1	66,7	27,2	6,0
04	360,4	61,3	94,3	102,4	63,6	30,2	8,7
05	393,2	69,3	88,5	115,0	79,0	32,7	8,6
06	415,4	63,9	95,0	128,6	78,3	37,4	12,2
07	500,7	114,8	106,1	149,2	84,1	35,2	11,4
08	385,8	84,6	90,1	113,1	61,6	26,4	10,0
09	379,4	71,0	103,1	105,1	61,9	26,9	11,4
10	410,1	78,1	108,5	119,5	62,4	30,3	11,3
11	389,4	69,5	87,6	121,9	65,0	32,6	12,8
12	516,7	88,0	105,7	154,7	102,0	51,2	15,2
2003 01	616,5	83,6	131,7	182,3	135,0	61,0	22,9
02	432,1	92,1	90,2	114,8	73,8	45,2	15,9
03	477,6	133,9	112,7	105,5	77,5	38,2	9,9
04	483,2	105,2	120,0	120,8	82,8	37,8	16,6
05	488,1	97,8	103,6	132,7	104,8	37,9	11,3
06	494,8	100,2	110,9	136,5	94,7	40,8	11,7
07	564,9	106,0	121,0	164,5	108,1	53,2	12,1
Užsienio valiutomis							
<i>In foreign currencies</i>							
1999	4 563,0	446,6	1 867,0	1 546,6	565,7	135,4	1,6
2000	5 757,1	523,5	1 828,9	2 110,9	1 030,7	261,5	1,8
2001	7 241,4	843,0	2 351,9	2 402,6	1 180,7	453,3	9,9
2002 01	801,7	134,1	268,7	240,4	106,9	47,9	3,7
02	588,4	137,0	190,2	159,2	74,8	22,6	4,5
03	634,7	134,7	229,9	158,2	86,7	19,2	6,0
04	672,0	149,7	240,3	180,2	76,6	17,5	7,6
05	607,9	142,4	190,6	165,6	77,6	24,8	7,0
06	551,4	122,3	169,4	152,8	68,8	31,0	7,2
07	637,5	133,7	189,5	186,2	88,1	32,6	7,4
08	531,6	127,2	156,9	141,7	67,9	30,1	7,8
09	534,3	134,6	165,4	143,1	58,2	26,0	7,1
10	550,3	140,6	164,9	157,8	56,4	23,7	6,9
11	474,1	120,4	133,6	131,5	54,4	27,5	6,7
12	567,6	122,2	149,0	165,9	84,4	34,9	11,2
2003 01	539,8	98,1	140,3	155,8	93,9	36,8	14,8
02	357,2	77,1	96,7	100,9	49,6	24,8	8,2
03	394,4	85,7	121,1	101,5	55,2	24,5	6,5
04	396,5	76,3	130,4	111,9	53,4	18,8	5,7
05	346,8	72,6	97,5	97,6	58,3	14,8	6,1
06	378,5	75,7	107,1	107,8	54,2	25,1	8,6
07	444,4	86,1	123,4	126,5	71,8	29,9	6,9

¹ Nurodytą laikotarpį komercinių bankų priimtų indėlių apimtis.

¹ Amount of deposits received by commercial banks in a given period.

Indėliai¹

Deposits¹

Laikotarpio pabaigoje <i>End-of-period</i>	Iš viso indėlių, mln. Lt <i>Total amount, LTL million</i>	Rezidentų indėliai <i>Resident deposits</i>		Nerezidentų indėliai <i>Non-resident deposits</i>	
		mln. Lt <i>LTL million</i>	palyginta su visais indėliais, % <i>Compared with total deposits, %</i>	mln. Lt <i>LTL million</i>	palyginta su visais indėliais, % <i>Compared with total deposits, %</i>
Litais <i>In Litas</i>					
1993 12	1 314,8	1 310,5	99,7	4,3	0,3
1994 12	2 028,7	2 002,0	98,7	26,7	1,3
1995 12	2 294,1	2 262,7	98,6	31,4	1,4
1996 12	2 423,5	2 413,9	99,6	9,5	0,4
1997 12	3 673,1	3 649,9	99,4	23,2	0,6
1998 12	3 877,1	3 843,4	99,1	33,7	0,9
1999 12	3 810,8	3 784,9	99,3	25,9	0,7
2000 12	4 633,8	4 595,1	99,2	38,8	0,8
2001 03	4 948,6	4 871,5	98,4	77,1	1,6
06	4 968,2	4 929,3	99,2	38,9	0,8
09	5 307,4	5 267,9	99,3	39,5	0,7
12	5 936,6	5 896,5	99,3	40,1	0,7
2002 03	6 123,9	6 079,1	99,3	44,8	0,7
06	6 509,2	6 458,5	99,2	50,7	0,8
09	7 165,7	7 114,0	99,3	51,7	0,7
12	7 798,6	7 741,1	99,3	57,5	0,7
2003 01	7 547,6	7 492,7	99,3	54,9	0,7
02	7 672,6	7 620,3	99,3	52,3	0,7
03	7 932,2	7 879,4	99,3	52,8	0,7
04	8 088,0	8 035,9	99,4	52,1	0,6
05	8 340,9	8 269,6	99,1	71,3	0,9
06	8 494,8	8 445,9	99,4	48,9	0,6
07	8 727,4	8 670,2	99,3	57,2	0,7
Užsienio valiutomis <i>In foreign currencies</i>					
1993 12	724,4	693,5	95,7	31,0	4,3
1994 12	1 554,1	1 333,0	85,8	221,1	14,2
1995 12	1 469,8	1 311,1	89,2	158,7	10,8
1996 12	1 710,2	1 347,6	78,8	362,5	21,2
1997 12	2 333,3	1 802,8	77,3	530,5	22,7
1998 12	2 792,4	2 234,7	80,0	557,7	20,0
1999 12	3 639,4	3 005,0	82,6	634,4	17,4
2000 12	4 541,9	3 826,9	84,3	715,0	15,7
2001 03	4 704,6	4 033,0	85,7	671,5	14,3
06	4 786,8	4 080,2	85,2	706,7	14,8
09	5 134,4	4 293,0	83,6	841,4	16,4
12	5 722,3	4 292,4	75,0	1 429,9	25,0
2002 03	5 427,1	4 323,3	79,7	1 103,8	20,3
06	5 084,6	3 836,7	75,5	1 247,9	24,5
09	5 356,3	4 001,8	74,7	1 354,6	25,3
12	5 685,5	3 677,5	64,7	2 008,0	35,3
2003 01	5 463,6	3 410,5	62,4	2 053,1	37,6
02	5 509,9	3 352,9	60,9	2 157,0	39,1
03	5 486,9	3 403,8	62,0	2 083,1	38,0
04	5 652,1	3 539,5	62,6	2 112,6	37,4
05	5 380,0	3 479,5	64,7	1 900,5	35,3
06	5 532,8	3 398,4	61,4	2 134,4	38,6
07	5 812,0	3 469,4	59,7	2 342,6	40,3

¹ Indėliai komerciniuose bankuose. Čia ir kitose lentelėse įskaitant bankų ir finansų institucijų indėlius.

¹ Deposits with commercial banks. Here and in other tables including deposits of banks and financial institutions.

Indėliai iki pareikalavimo¹

Demand Deposits¹



Mln. Lt
LTL million

Laikotarpio pabaigoje <i>End-of-period</i>	Iš viso indėlių <i>Total amount</i>	Rezidentų indėliai <i>Resident deposits</i>					Nerezidentų indėliai <i>Non-resident deposits</i>
		valstybės ne finansų įmonių <i>Non-financial public enterprises</i>	privatinių verslo įmonių <i>Private business enterprises</i>	fizinių asmenų <i>Individuals¹</i>	kiti <i>Others</i>	iš viso <i>Total</i>	
Litais <i>In Litas</i>							
1993 12	1 064,9	239,5	328,8	251,8	244,0	1 064,1	0,8
1994 12	1 281,1	198,3	446,5	346,4	277,4	1 268,5	12,6
1995 12	1 627,0	150,7	634,7	453,2	374,9	1 613,5	13,5
1996 12	1 862,0	116,1	891,8	469,9	376,4	1 854,2	7,8
1997 12	2 962,0	155,2	1 416,5	763,1	609,5	2 944,2	17,8
1998 12	3 082,6	121,5	1 330,9	965,7	638,5	3 056,5	26,2
1999 12	2 792,0	103,1	1 085,0	1 097,1	484,2	2 769,4	22,7
2000 12	3 304,6	125,6	1 368,4	1 229,4	549,7	3 273,2	31,4
2001 03	3 339,2	153,0	1 119,3	1 217,5	775,4	3 265,2	74,0
06	3 245,5	155,4	1 112,6	1 307,2	636,3	3 211,5	34,0
09	3 455,3	169,0	1 278,1	1 339,4	635,4	3 421,9	33,5
12	4 016,1	220,5	1 715,0	1 582,3	464,1	3 981,9	34,3
2002 03	3 835,2	186,8	1 526,4	1 536,5	545,4	3 795,1	40,1
06	3 882,5	161,5	1 347,3	1 745,8	581,4	3 836,1	46,4
09	4 406,1	219,1	1 661,5	1 788,1	690,1	4 358,7	47,3
12	4 790,3	242,3	1 897,4	2 122,6	483,2	4 745,5	44,8
2003 01	4 485,4	202,4	1 624,3	1 987,7	623,7	4 438,2	47,2
02	4 631,2	199,5	1 712,3	2 033,5	641,8	4 587,1	44,1
03	4 829,6	255,9	1 843,5	2 041,7	644,0	4 785,0	44,6
04	4 971,1	218,7	1 828,1	2 073,9	806,4	4 927,0	44,1
05	5 075,1	217,8	1 831,8	2 219,1	763,3	5 032,0	43,2
06	5 165,2	202,2	1 893,7	2 338,7	692,3	5 126,9	38,3
07	5 395,2	230,4	2 006,6	2 390,2	720,9	5 348,1	47,1
Užsienio valiutomis <i>In foreign currencies</i>							
1993 12	419,7	164,3	151,8	72,4	15,4	403,9	15,8
1994 12	513,5	88,5	221,9	75,3	35,3	420,9	92,6
1995 12	552,4	112,4	228,5	58,9	44,0	443,7	108,7
1996 12	807,7	46,8	348,6	72,1	74,0	541,5	266,2
1997 12	1 049,2	30,9	454,0	137,3	120,3	742,6	306,7
1998 12	1 070,9	50,9	423,8	228,7	113,2	816,6	254,2
1999 12	1 035,0	44,8	377,9	257,1	138,5	818,3	216,7
2000 12	1 180,7	18,7	414,5	330,4	147,2	910,7	270,0
2001 03	1 160,0	41,4	478,2	335,8	92,2	947,7	212,3
06	1 196,5	51,5	490,0	363,1	73,4	978,1	218,4
09	1 336,9	67,5	546,0	396,2	76,7	1 086,4	250,4
12	1 409,4	39,1	521,4	459,6	111,1	1 131,2	278,2
2002 03	1 573,8	44,4	564,4	482,6	92,8	1 184,2	389,6
06	1 459,5	26,6	517,1	436,3	76,8	1 056,7	402,7
09	1 612,4	32,0	537,1	501,9	76,2	1 147,2	465,2
12	1 577,2	31,0	590,3	491,3	77,2	1 189,8	387,4
2003 01	1 505,5	25,1	562,8	408,0	72,3	1 068,2	437,3
02	1 501,5	29,2	544,6	396,9	74,1	1 044,8	456,7
03	1 511,1	32,4	531,0	452,8	75,3	1 091,5	419,6
04	1 523,9	45,7	569,6	462,7	86,3	1 164,3	359,5
05	1 519,4	43,9	567,6	442,0	74,3	1 127,8	391,5
06	1 553,7	40,4	562,9	456,1	78,1	1 137,5	416,2
07	1 692,8	85,1	590,6	485,2	84,5	1 245,5	447,3

¹ Indėliai komerciniuose bankuose.

¹ Deposits with commercial banks.

Terminuotieji indėliai¹

Time Deposits¹

Mln. Lt
LTL million

Laikotarpio pabaigoje <i>End-of-period</i>	Iš viso indėlių <i>Total amount</i>	Rezidentų indėliai <i>Resident deposits</i>					Nerezidentų indėliai <i>Non-resident deposits</i>
		valstybės ne finansų įmonių <i>Non-financial public enterprises</i>	privatų verslo įmonių <i>Private business enterprises</i>	fizinių asmenų <i>Individuals¹</i>	kiti <i>Others</i>	iš viso <i>Total</i>	
Litais <i>In Litas</i>							
1993 12	249,9	47,5	33,5	163,3	2,1	246,4	3,5
1994 12	747,5	71,3	73,4	522,9	65,9	733,4	14,1
1995 12	667,1	24,1	49,8	505,3	69,9	649,2	17,9
1996 12	561,5	10,0	72,5	362,8	114,4	559,7	1,8
1997 12	711,1	23,2	129,1	454,6	98,8	705,7	5,4
1998 12	794,5	8,9	113,4	593,3	71,3	786,9	7,6
1999 12	1 018,7	14,6	76,2	795,2	129,6	1 015,5	3,2
2000 12	1 329,2	21,3	193,0	955,2	152,4	1 321,9	7,3
2001 03	1 609,5	18,7	343,7	1 039,7	204,2	1 606,3	3,2
06	1 722,7	26,6	319,6	1 122,8	248,9	1 717,8	4,9
09	1 852,1	35,0	348,4	1 205,9	256,8	1 846,1	6,0
12	1 920,4	29,0	250,3	1 369,9	265,4	1 914,7	5,8
2002 03	2 288,7	53,8	415,6	1 607,7	206,7	2 283,9	4,8
06	2 626,7	144,0	400,1	1 790,4	287,9	2 622,4	4,3
09	2 759,6	111,6	420,5	1 919,7	303,3	2 755,2	4,4
12	3 008,3	134,3	487,4	2 077,4	296,5	2 995,6	12,7
2003 01	3 062,2	57,4	523,3	2 213,9	259,9	3 054,5	7,7
02	3 041,4	85,9	423,9	2 258,8	264,6	3 033,2	8,2
03	3 102,6	73,4	468,7	2 278,7	273,6	3 094,4	8,2
04	3 116,9	86,6	434,0	2 295,7	292,6	3 108,9	8,0
05	3 265,7	89,5	492,0	2 341,1	315,0	3 237,6	28,1
06	3 329,6	92,7	553,6	2 367,2	305,5	3 319,0	10,6
07	3 332,3	88,7	550,8	2 413,2	269,5	3 322,1	10,1
Užsienio valiutomis <i>In foreign currencies</i>							
1993 12	304,7	109,9	30,0	136,5	13,1	289,5	15,2
1994 12	1 040,6	182,8	96,8	488,6	143,9	912,1	128,5
1995 12	917,4	26,6	59,1	564,5	217,2	867,4	50,0
1996 12	902,5	9,3	71,6	548,9	176,3	806,1	96,4
1997 12	1 284,0	5,6	56,9	822,4	175,4	1 060,3	223,8
1998 12	1 721,5	3,6	70,9	1 150,7	192,9	1 418,1	303,4
1999 12	2 604,4	2,3	213,5	1 764,5	206,4	2 186,7	417,7
2000 12	3 361,2	19,1	269,3	2 432,8	195,0	2 916,2	445,0
2001 03	3 544,5	18,7	258,8	2 639,6	168,2	3 085,3	459,2
06	3 590,4	17,7	175,4	2 741,2	167,9	3 102,1	488,3
09	3 797,5	18,1	265,4	2 843,7	79,3	3 206,6	591,0
12	4 312,9	14,6	254,5	2 813,4	78,7	3 161,2	1 151,7
2002 03	3 853,3	9,8	303,2	2 748,7	77,4	3 139,1	714,1
06	3 625,2	10,7	392,6	2 290,6	86,1	2 780,0	845,2
09	3 744,0	9,4	502,9	2 267,9	74,4	2 854,6	889,4
12	4 108,3	5,0	361,1	2 050,1	71,4	2 487,7	1 620,6
2003 01	3 958,1	5,4	390,5	1 887,4	59,0	2 342,3	1 615,8
02	4 008,4	4,1	381,3	1 856,8	66,0	2 308,1	1 700,3
03	3 975,8	4,3	390,3	1 844,0	73,7	2 312,2	1 663,5
04	4 128,2	32,9	473,6	1 805,7	63,0	2 375,1	1 753,1
05	3 860,6	56,8	538,4	1 695,4	61,1	2 351,7	1 508,9
06	3 979,1	26,3	432,7	1 736,2	65,7	2 260,8	1 718,3
07	4 119,2	7,2	410,0	1 750,0	56,7	2 223,9	1 895,3

¹ Indėliai komerciniuose bankuose.

¹ Deposits with commercial banks.

Fizinių asmenų indėliai¹

Individuals' Deposits¹



Laikotarpio pabaigoje <i>End-of-period</i>	Iš viso indėlių, mln. Lt <i>Total amount, LTL million</i>	Indėliai iki pareikalavimo <i>Demand deposits</i>		Terminuoti indėliai <i>Time deposits</i>	
		mln. Lt <i>LTL million</i>	palyginta su visais indėliais, % <i>Compared with total deposits, %</i>	mln. Lt <i>LTL million</i>	palyginta su visais indėliais, % <i>Compared with total deposits, %</i>
Litais					
<i>In Litas</i>					
1993 12	415,1	251,8	60,7	163,3	39,3
1994 12	875,4	347,6	39,7	527,8	60,3
1995 12	960,0	453,5	47,2	506,5	52,8
1996 12	834,2	470,4	56,4	363,8	43,6
1997 12	1 221,2	765,2	62,7	455,9	37,3
1998 12	1 564,4	969,7	62,0	594,8	38,0
1999 12	1 896,8	1 100,3	58,0	796,5	42,0
2000 12	2 192,0	1 234,7	56,3	957,2	43,7
2001 03	2 265,1	1 222,6	54,0	1 042,5	46,0
06	2 440,0	1 313,1	53,8	1 126,9	46,2
09	2 556,6	1 346,3	52,7	1 210,3	47,3
12	2 966,2	1 592,2	53,7	1 374,0	46,3
2002 03	3 159,4	1 547,7	49,0	1 611,7	51,0
06	3 553,5	1 759,6	49,5	1 793,9	50,5
09	3 725,3	1 801,8	48,4	1 923,5	51,6
12	4 218,6	2 137,1	50,7	2 081,4	49,3
2003 01	4 225,5	2 006,5	47,5	2 219,0	52,5
02	4 316,7	2 052,6	47,6	2 264,1	52,4
03	4 346,7	2 062,7	47,5	2 284,0	52,5
04	4 396,6	2 095,4	47,7	2 301,2	52,3
05	4 585,0	2 237,4	48,8	2 347,6	51,2
06	4 730,0	2 356,8	49,8	2 373,2	50,2
07	4 831,0	2 411,8	49,9	2 419,2	50,1
Užsienio valiutomis					
<i>In foreign currencies</i>					
1993 12	218,7	74,2	33,9	144,5	66,1
1994 12	632,4	91,4	14,5	540,9	85,5
1995 12	665,1	74,2	11,2	590,9	88,8
1996 12	657,5	90,6	13,8	566,9	86,2
1997 12	1 010,7	167,5	16,6	843,2	83,4
1998 12	1 438,1	258,0	17,9	1 180,1	82,1
1999 12	2 089,4	289,3	13,8	1 800,1	86,2
2000 12	2 851,3	371,4	13,0	2 479,9	87,0
2001 03	3 072,5	379,1	12,3	2 693,4	87,7
06	3 213,7	414,0	12,9	2 799,8	87,1
09	3 352,1	447,5	13,4	2 904,6	86,6
12	3 390,9	514,7	15,2	2 876,2	84,8
2002 03	3 354,6	547,1	16,3	2 807,4	83,7
06	2 843,8	497,8	17,5	2 346,0	82,5
09	2 890,3	566,1	19,6	2 324,2	80,4
12	2 659,1	555,9	20,9	2 103,2	79,1
2003 01	2 410,3	470,8	19,5	1 939,5	80,5
02	2 374,2	460,3	19,4	1 913,9	80,6
03	2 421,4	515,6	21,3	1 905,7	78,7
04	2 392,7	526,8	22,0	1 865,9	78,0
05	2 270,7	518,3	22,8	1 752,3	77,2
06	2 327,5	531,5	22,8	1 795,9	77,2
07	2 375,9	565,1	23,8	1 810,8	76,2

¹ Idėliai komerciniuose bankuose.

¹ Deposits with commercial banks.

PASKOLOS LOANS

Paskolos¹ rezidentams *Loans¹ to Residents*

Mln. Lt
LTL million

	Iš viso <i>Total amount</i>	Iki 1 mėn. <i>Up to 1 month</i>	1–3 mėn. <i>1–3 months</i>	3–6 mėn. <i>3–6 months</i>	6–12 mėn. <i>6–12 months</i>	1–5 m. <i>1–5 years</i>	Ilgiau kaip 5 m. <i>Over 5 years</i>
Litais <i>In Litas</i>							
1993	1 806,8	275,9	573,8	540,7	378,8	37,6	...
1994	2 930,5	371,1	735,3	752,5	921,8	149,8	...
1995	2 421,5	292,1	353,1	460,7	994,5	321,1	...
1996	1 519,9	123,8	186,0	186,6	815,6	207,9	...
1997	2 174,4	147,2	302,2	191,6	1 102,1	374,1	57,2
1998	1 855,1	133,0	103,8	161,8	1 035,4	361,4	59,8
1999	1 904,8	242,5	84,4	120,3	886,0	457,1	114,6
2000	1 415,4	22,2	60,5	145,9	764,4	303,6	118,9
2001	2 177,6	22,2	120,3	135,0	833,4	738,0	328,6
2002 01	140,5	1,4	7,2	1,1	65,8	34,8	30,2
02	128,3	1,4	8,7	1,9	72,9	32,7	10,8
03	225,5	0,2	6,6	16,8	98,2	86,2	17,4
04	194,1	–	4,6	10,9	69,9	84,3	24,4
05	283,6	0,5	3,7	1,3	84,2	86,6	107,3
06	335,0	0,0	4,5	13,2	92,1	120,2	104,8
07	422,7	0,2	5,1	12,8	169,7	135,0	99,9
08	352,6	1,0	1,2	7,2	89,5	100,7	152,9
09	332,3	–	5,3	42,1	103,6	97,7	83,6
10	341,3	0,1	13,2	3,8	92,3	119,3	112,7
11	287,7	0,2	4,6	20,1	138,3	52,5	72,1
12	628,0	5,4	16,0	104,1	207,8	174,6	120,2
2003 01	264,8	0,9	4,2	79,9	68,6	63,0	48,2
02	244,3	2,4	5,5	2,8	70,5	67,5	95,5
03	330,2	0,4	2,3	15,0	126,8	98,2	87,6
04	385,3	4,1	6,4	8,8	79,9	144,3	141,8
05	339,5	2,2	6,0	7,8	90,7	126,0	106,9
06	480,3	2,3	3,1	21,0	134,0	182,7	137,1
07	502,3	0,5	7,3	22,1	169,9	167,2	135,2

Paskolos¹ rezidentams

Loans¹ to Residents



tęsinys
continued

	Iš viso <i>Total amount</i>	Iki 1 mėn. <i>Up to 1 month</i>	1–3 mėn. <i>1–3 months</i>	3–6 mėn. <i>3–6 months</i>	6–12 mėn. <i>6–12 months</i>	1–5 m. <i>1–5 years</i>	Ilgiau kaip 5 m. <i>Over 5 years</i>
Užsienio valiutomis In foreign currencies							
1993	1 427,9	276,6	673,9	367,3	69,7	40,3	...
1994	1 737,0	303,7	582,5	443,7	265,1	141,9	...
1995	1 547,9	212,9	360,5	336,8	400,4	237,4	...
1996	644,3	44,9	95,8	136,4	233,3	133,9	...
1997	1 429,5	6,0	175,6	118,8	548,0	502,2	79,0
1998	2 550,3	41,2	86,0	267,2	945,0	794,9	415,9
1999	2 684,1	37,9	205,5	209,2	981,5	896,5	353,5
2000	2 701,5	74,6	143,5	160,1	1 157,2	858,1	308,0
2001	3 104,2	47,9	135,5	181,5	883,4	1 271,6	584,2
2002 01	285,2	–	58,3	8,0	50,6	86,3	81,9
02	348,7	0,7	24,6	42,1	83,9	121,5	75,8
03	376,6	16,0	3,8	14,4	79,0	197,7	65,7
04	363,4	0,4	6,5	15,5	129,1	151,3	60,7
05	304,6	0,0	8,5	6,1	85,0	63,7	141,4
06	232,0	0,7	3,1	5,0	45,5	108,7	69,0
07	332,4	6,1	12,9	10,7	109,3	124,7	68,7
08	253,0	3,7	6,4	5,2	35,2	28,4	174,1
09	185,4	–	1,2	8,9	21,9	99,0	54,3
10	253,2	0,1	9,8	50,4	64,2	91,5	37,1
11	201,6	0,1	4,7	11,3	57,8	26,2	101,4
12	551,8	2,4	11,5	10,9	62,3	385,7	79,0
2003 01	318,4	–	3,6	12,5	52,2	101,1	149,0
02	353,3	0,6	2,8	97,0	38,0	81,5	133,2
03	344,9	35,8	42,0	3,7	71,1	88,1	104,2
04	431,3	0,0	6,7	6,2	89,0	85,7	243,7
05	245,1	–	12,7	7,5	52,2	115,8	57,0
06	436,9	3,1	4,0	10,1	56,0	228,8	134,9
07	953,8	9,7	5,4	4,9	72,2	107,1	754,6

Paskolos¹ rezidentams

Loans¹ to Residents

pabaiga
concluded

	Iš viso <i>Total amount</i>	Iki 1 mėn. <i>Up to 1 month</i>	1–3 mėn. <i>1–3 months</i>	3–6 mėn. <i>3–6 months</i>	6–12 mėn. <i>6–12 months</i>	1–5 m. <i>1–5 years</i>	Ilgiau kaip 5 m. <i>Over 5 years</i>
JAV doleriais <i>In US Dollars</i>							
1999	2 406,0	36,4	200,5	197,7	891,7	785,6	294,1
2000	1 990,4	72,7	114,2	132,8	932,0	485,4	253,3
2001	2 010,7	27,0	94,1	136,0	571,0	831,0	351,6
2002 01	181,4	–	40,9	4,8	15,4	59,0	61,3
02	133,1	0,0	10,3	9,9	28,8	60,3	23,9
03	75,6	2,1	3,5	10,1	27,6	17,8	14,5
04	140,0	0,1	6,3	6,7	71,4	48,4	7,1
05	64,4	–	2,1	5,0	15,3	23,0	19,0
06	45,6	0,5	2,6	3,8	20,9	14,8	3,0
07	49,2	6,1	11,8	0,1	13,8	14,4	3,0
08	56,6	3,7	6,0	4,6	13,4	8,0	20,9
09	56,7	–	0,1	1,1	10,8	30,4	14,2
10	87,9	0,1	8,9	4,6	37,7	33,5	3,2
11	96,7	0,1	2,6	7,4	38,5	9,5	38,6
12	99,2	–	9,7	7,8	8,8	47,7	25,2
2003 01	42,6	–	1,4	8,4	14,4	15,6	2,8
02	38,7	0,4	0,6	0,4	7,1	26,7	3,4
03	108,6	32,1	3,6	1,7	10,2	8,9	52,1
04	41,8	0,0	3,6	1,8	17,1	15,4	3,8
05	55,0	–	9,8	6,1	21,1	16,9	1,1
06	27,0	0,2	2,9	7,7	3,9	7,3	5,0
07	582,4	6,2	5,2	2,1	7,9	19,9	541,1
Eurais <i>In Euros</i>							
1999	276,5	1,4	5,0	10,9	88,8	110,9	59,4
2000	711,0	1,9	29,4	27,2	225,2	372,7	54,7
2001	1 093,2	20,9	41,5	45,5	312,4	440,6	232,3
2002 01	103,7	–	17,4	3,2	35,2	27,3	20,6
02	215,6	0,7	14,4	32,2	55,2	61,2	51,9
03	301,0	13,9	0,3	4,3	51,3	179,9	51,2
04	223,5	0,3	0,3	8,8	57,7	102,9	53,6
05	240,2	0,0	6,4	1,0	69,6	40,8	122,4
06	186,3	0,2	0,4	1,3	24,6	93,9	65,9
07	283,2	0,0	1,1	10,5	95,4	110,3	65,7
08	196,3	–	0,4	0,6	21,8	20,4	153,1
09	128,7	–	1,1	7,8	11,1	68,6	40,1
10	165,2	–	1,0	45,7	26,5	58,0	34,0
11	104,8	–	2,1	3,9	19,4	16,7	62,8
12	452,6	2,4	1,7	3,1	53,5	338,0	53,8
2003 01	275,8	–	2,2	4,2	37,8	85,5	146,2
02	314,6	0,2	2,2	96,6	31,0	54,8	129,8
03	233,8	1,3	38,3	2,0	60,9	79,3	52,1
04	389,6	–	3,0	4,4	71,9	70,3	239,9
05	190,1	–	2,9	1,4	31,1	98,9	55,8
06	409,9	2,9	1,1	2,4	52,1	221,5	129,9
07	371,4	3,5	0,2	2,8	64,2	87,2	213,5

¹ Nurodytą laikotarpį komercinių bankų suteiktų paskolų apimtis.

¹ Amount of loans granted by commercial banks in a given period.

Paskolos¹ įmonėms

Loans¹ to Enterprises



Mln. Lt
LTL million

	Iš viso <i>Total amount</i>	Iki 1 mėn. <i>Up to 1 month</i>	1–3 mėn. <i>1–3 months</i>	3–6 mėn. <i>3–6 months</i>	6–12 mėn. <i>6–12 months</i>	1–5 m. <i>1–5 years</i>	Ilgiau kaip 5 m. <i>Over 5 years</i>
Litais							
<i>In Litas</i>							
1999	1 597,6	241,9	82,9	112,5	763,6	327,6	69,0
2000	1 167,4	19,1	59,3	125,8	648,3	242,5	72,5
2001	1 701,8	21,4	111,0	129,8	671,3	628,5	139,7
2002 01	98,2	1,4	7,2	0,9	55,7	28,3	4,7
02	97,8	0,4	7,6	1,6	64,1	23,3	0,9
03	186,5	0,2	6,6	16,7	80,2	76,7	6,0
04	156,3	–	4,6	10,5	57,4	75,3	8,5
05	238,8	0,5	2,7	0,9	74,1	72,8	87,8
06	272,4	0,0	4,5	12,9	81,0	106,8	67,2
07	317,0	0,2	4,7	12,6	162,5	118,7	18,3
08	237,9	0,8	1,2	6,8	79,2	80,6	69,4
09	236,3	–	5,3	41,4	95,0	76,7	17,9
10	237,2	–	12,5	3,3	83,9	94,5	43,1
11	210,5	–	4,5	19,8	130,7	38,9	16,6
12	467,9	5,2	15,9	103,5	165,6	140,3	37,4
2003 01	198,3	0,9	2,6	79,8	58,0	49,8	7,2
02	182,9	2,4	5,3	1,9	64,8	48,7	59,9
03	249,5	0,4	2,0	14,6	107,3	73,9	51,2
04	281,0	4,1	5,4	8,1	73,6	113,6	76,2
05	230,5	0,6	3,3	7,8	78,1	91,9	48,8
06	365,6	0,7	2,9	20,5	121,6	146,1	73,8
07	360,8	0,5	5,2	19,5	161,7	100,0	74,0
Užsienio valiutomis							
<i>In foreign currencies</i>							
1999	2 374,1	34,4	204,1	199,7	905,5	772,3	258,2
2000	2 394,9	74,2	142,4	155,7	1 060,7	756,8	205,1
2001	2 799,5	28,9	135,0	178,4	808,0	1 216,0	433,2
2002 01	256,7	–	58,3	8,0	49,1	79,0	62,3
02	285,3	0,7	11,2	21,9	80,8	118,4	52,2
03	348,4	16,0	3,7	13,5	73,1	195,1	47,1
04	324,7	0,4	6,5	14,6	120,7	147,6	34,9
05	259,5	0,0	8,5	3,7	64,7	59,1	123,6
06	211,6	0,7	3,1	5,0	44,3	99,7	58,8
07	297,3	6,1	12,9	10,4	106,7	122,9	38,4
08	217,5	3,7	6,4	5,2	33,9	27,5	140,8
09	175,1	–	1,1	8,2	21,4	96,0	48,4
10	240,4	0,1	9,8	50,2	62,3	89,1	28,8
11	186,3	0,1	3,6	10,2	56,3	24,9	91,2
12	509,5	2,4	11,0	10,9	59,4	359,5	66,2
2003 01	300,0	–	3,6	12,5	45,2	99,0	139,8
02	326,5	0,2	2,8	96,5	34,2	73,5	119,2
03	309,6	35,4	41,4	3,2	63,2	81,6	84,9
04	389,3	0,0	6,5	6,2	81,5	80,3	214,8
05	207,0	–	12,6	7,1	50,6	113,8	22,9
06	388,0	3,1	4,0	9,9	55,3	223,1	92,6
07	894,0	9,7	5,4	3,9	70,9	102,3	701,8

¹ Nurodytą laikotarpį komercinių bankų suteiktų paskolų apimtis.

¹ Amount of loans granted by commercial banks in a given period.

Paskolos¹ fiziniams asmenims

Loans¹ to Individuals

Mln. Lt
LTL million

	Iš viso <i>Total amount</i>	Iki 1 mėn. <i>Up to 1 month</i>	1–3 mėn. <i>1–3 months</i>	3–6 mėn. <i>3–6 months</i>	6–12 mėn. <i>6–12 months</i>	1–5 m. <i>1–5 years</i>	Ilgiau kaip 5 m. <i>Over 5 years</i>
Litais							
<i>In Litas</i>							
1999	281,2	0,6	1,5	7,3	110,1	116,1	45,6
2000	209,4	3,1	1,1	5,6	101,6	51,6	46,5
2001	387,6	0,2	6,3	4,8	108,5	80,0	187,8
2002 01	37,0	0,0	0,0	0,1	4,8	6,4	25,5
02	26,5	1,0	0,4	0,3	5,7	9,1	9,9
03	31,8	–	0,0	0,1	11,0	9,3	11,4
04	33,0	–	0,0	0,3	7,8	8,9	15,9
05	44,7	–	1,0	0,4	10,0	13,8	19,5
06	60,3	0,0	0,0	0,3	10,3	13,4	36,2
07	105,3	0,0	0,3	0,2	7,2	16,3	81,3
08	113,2	0,2	0,0	0,4	10,3	20,1	82,1
09	96,0	–	–	0,7	8,6	21,0	65,7
10	103,4	0,1	0,6	0,4	8,0	24,7	69,6
11	76,9	0,2	0,1	0,4	7,5	13,3	55,4
12	153,7	0,1	0,1	0,6	42,2	28,2	82,5
2003 01	60,3	0,0	1,6	0,1	4,6	13,2	40,9
02	60,2	–	0,2	0,9	5,7	17,7	35,6
03	71,8	0,0	0,3	0,4	11,9	23,1	36,1
04	97,2	0,0	1,0	0,7	6,3	30,5	58,7
05	101,6	1,6	2,6	0,1	8,0	31,3	58,0
06	112,3	1,6	0,3	0,5	12,4	34,4	63,2
07	128,4	0,0	2,1	2,6	8,2	54,3	61,2
Užsienio valiutomis							
<i>In foreign currencies</i>							
1999	250,4	3,4	1,5	9,2	69,4	77,7	89,3
2000	262,3	0,4	1,1	4,3	84,6	73,4	98,5
2001	262,5	0,4	0,6	3,1	54,3	53,0	151,0
2002 01	28,4	–	–	–	1,5	7,3	19,6
02	62,7	–	13,4	20,2	3,0	2,6	23,6
03	28,1	0,0	0,1	0,9	5,9	2,5	18,6
04	38,5	–	–	0,8	8,3	3,6	25,8
05	44,8	–	–	2,3	20,3	4,4	17,8
06	20,3	–	–	–	1,2	9,0	10,2
07	11,3	–	–	0,3	2,6	1,8	6,6
08	15,3	–	0,0	–	1,2	0,8	13,2
09	10,2	–	0,1	0,7	0,5	3,0	5,9
10	12,7	–	–	0,1	2,0	2,3	8,3
11	15,0	–	1,0	1,1	1,5	1,1	10,2
12	28,5	–	0,5	0,0	2,9	12,3	12,7
2003 01	18,3	–	–	0,1	7,0	2,0	9,2
02	26,7	0,4	–	0,5	3,8	7,8	14,1
03	35,2	0,5	0,5	0,5	7,9	6,5	19,3
04	41,8	–	0,1	0,0	7,5	5,3	28,9
05	38,1	–	0,1	0,4	1,6	1,9	34,1
06	48,9	–	–	0,2	0,8	5,6	42,3
07	58,7	–	0,1	0,0	1,3	4,6	52,7

¹ Nurodytą laikotarpį komercinių bankų suteiktų paskolų apimtis.

¹ Amount of loans granted by commercial banks in a given period.

Paskolos¹ fiziniams asmenims pagal paskirtį

Loans¹ to Individuals by Purpose



Mln. Lt
LTL million

	Vartojimo prekėms ir paslaugoms įsigyti <i>Consumer credits</i>	Gyvenamajam būstui įsigyti <i>Housing loans</i>
Litais		
<i>In Litas</i>		
1999	101,6	81,7
2000	79,7	64,5
2001	92,6	211,9
2002 01	5,5	27,5
02	5,9	12,5
03	7,9	12,7
04	9,3	15,0
05	12,6	22,3
06	10,7	37,9
07	14,6	80,9
08	13,8	84,4
09	13,8	68,3
10	14,3	71,8
11	11,5	56,4
12	14,0	82,8
2003 01	10,6	41,4
02	14,2	30,5
03	16,5	37,9
04	21,1	44,4
05	23,9	58,1
06	27,0	60,3
07	36,5	53,9
Užsienio valiutomis		
<i>In foreign currencies</i>		
1999	22,4	116,9
2000	24,4	128,8
2001	11,2	157,4
2002 01	0,4	20,6
02	0,2	21,4
03	0,4	15,7
04	0,8	17,7
05	1,7	16,9
06	0,5	10,4
07	0,7	7,4
08	0,2	8,6
09	0,2	5,7
10	0,7	7,4
11	0,2	10,2
12	0,1	12,7
2003 01	0,1	9,4
02	0,1	13,1
03	0,1	19,6
04	0,4	29,2
05	0,3	33,5
06	0,2	40,5
07	0,3	47,7

¹ Nurodytą laikotarpį komercinių bankų suteiktų paskolų apimtis.

¹ Amount of loans granted by commercial banks in a given period.

Paskolos¹

Loans¹

Laikotarpio pabaigoje <i>End-of-period</i>	Iš viso paskolų, mln. Lt <i>Total amount, LTL million</i>	Paskolos rezidentams <i>Loans to residents</i>		Paskolos nerezidentams <i>Loans to non-residents</i>	
		mln. Lt <i>LTL million</i>	palyginta su visomis paskolomis, % <i>Compared with total loans, %</i>	mln. Lt <i>LTL million</i>	palyginta su visomis paskolomis, % <i>Compared with total loans, %</i>
Litais <i>In Litas</i>					
1993 12	1 305,7	1 305,7	100,0	–	–
1994 12	2 357,8	2 352,0	99,8	5,8	0,2
1995 12	2 484,9	2 473,4	99,5	11,5	0,5
1996 12	2 286,8	2 279,7	99,7	7,0	0,3
1997 12	2 502,9	2 499,2	99,9	3,7	0,1
1998 12	2 273,9	2 258,2	99,3	15,7	0,7
1999 12	2 269,7	2 246,5	99,0	23,3	1,0
2000 12	1 963,0	1 856,4	94,6	106,6	5,4
2001 03	2 167,6	2 060,1	95,0	107,5	5,0
06	2 087,4	1 987,4	95,2	100,1	4,8
09	2 319,9	2 184,1	94,1	135,8	5,9
12	2 862,7	2 725,2	95,2	137,5	4,8
2002 03	2 846,0	2 778,4	97,6	67,6	2,4
06	3 039,9	2 969,9	97,7	70,0	2,3
09	3 556,7	3 522,2	99,0	34,5	1,0
12	4 361,1	4 305,1	98,7	56,0	1,3
2003 01	4 457,6	4 423,5	99,2	34,1	0,8
02	4 518,3	4 484,2	99,2	34,1	0,8
03	4 586,9	4 552,5	99,3	34,4	0,7
04	4 602,1	4 566,7	99,2	35,4	0,8
05	4 731,3	4 692,5	99,2	38,8	0,8
06	4 803,6	4 765,2	99,2	38,5	0,8
07	4 905,8	4 843,6	98,7	62,3	1,3
Užsienio valiutomis <i>In foreign currencies</i>					
1993 12	806,0	800,1	99,3	6,0	0,7
1994 12	1 260,3	1 218,7	96,7	41,5	3,3
1995 12	1 151,2	1 079,2	93,8	71,9	6,2
1996 12	1 148,4	1 008,4	87,8	140,0	12,2
1997 12	1 646,9	1 584,7	96,2	62,2	3,8
1998 12	2 876,4	2 766,0	96,2	110,4	3,8
1999 12	3 640,9	3 434,4	94,3	206,5	5,7
2000 12	3 953,1	3 774,2	95,5	178,9	4,5
2001 03	3 925,7	3 740,0	95,3	185,7	4,7
06	4 080,0	3 919,6	96,1	160,4	3,9
09	4 096,0	3 934,0	96,0	162,0	4,0
12	4 416,8	4 180,9	94,7	235,8	5,3
2002 03	4 673,2	4 347,1	93,0	326,1	7,0
06	4 410,7	4 110,1	93,2	300,5	6,8
09	4 533,2	4 171,5	92,0	361,7	8,0
12	4 560,7	4 250,2	93,2	310,5	6,8
2003 01	4 575,6	4 281,0	93,6	294,6	6,4
02	4 685,7	4 407,8	94,1	278,0	5,9
03	4 792,8	4 508,2	94,1	284,6	5,9
04	4 850,7	4 582,6	94,5	268,1	5,5
05	4 897,9	4 649,6	94,9	248,3	5,1
06	5 154,5	4 899,7	95,1	254,8	4,9
07	5 870,3	5 625,9	95,8	244,4	4,2

¹ Komerčių bankų paskolos. Čia ir kitose lentelėse įskaitant paskolas bankams ir finansų institucijoms.

¹ Loans from commercial banks. Here and in other tables including loans to banks and financial institutions.

Trumpalaikės paskolos¹

Short-term Loans¹



Mln. Lt
LTL million

Laikotarpio pabaigoje <i>End-of-period</i>	Iš viso paskolų <i>Total amount</i>	Paskolos rezidentams <i>Loans to residents</i>					iš viso <i>Total</i>	Paskolos nerezidentams <i>Loans to non-residents</i>
		valstybės ne finansų įmonėms <i>Non-financial public enterprises</i>	privačioms verslo įmonėms <i>Private business enterprises</i>	fiziniais asmenimis <i>Individuals</i>	kitos <i>Others</i>			
Litais <i>In Litas</i>								
1993 12	1 178,4	358,9	580,3	29,8	209,3	1 178,4	–	
1994 12	2 067,1	316,6	1 459,8	102,3	182,6	2 061,3	5,8	
1995 12	1 792,3	95,4	1 486,9	81,7	128,4	1 792,3	–	
1996 12	1 550,6	45,8	1 312,6	92,8	95,6	1 546,8	3,8	
1997 12	1 581,7	63,1	1 326,0	110,2	81,9	1 581,3	0,4	
1998 12	1 207,1	173,7	871,2	99,7	47,8	1 192,4	14,7	
1999 12	1 120,4	156,4	812,4	64,0	64,3	1 097,1	23,3	
2000 12	1 023,3	15,4	699,2	46,5	155,7	916,7	106,6	
2001 03	1 041,4	26,1	662,9	44,9	200,0	933,9	107,5	
06	902,2	3,2	634,0	44,8	120,1	802,1	100,1	
09	959,3	6,9	654,6	48,9	113,0	823,4	135,8	
12	1 086,0	26,3	748,4	41,6	132,6	948,9	137,0	
2002 03	1 005,7	23,8	731,0	38,8	144,9	938,6	67,1	
06	977,9	31,0	697,4	39,2	141,0	908,5	69,4	
09	1 086,4	49,5	809,0	42,5	151,6	1 052,5	33,8	
12	1 389,0	74,4	1 003,1	45,6	210,2	1 333,4	55,6	
2003 01	1 414,9	109,8	1 037,7	49,3	184,5	1 381,2	33,7	
02	1 406,4	109,6	1 013,4	51,9	197,7	1 372,7	33,7	
03	1 457,5	123,8	1 045,9	54,1	200,0	1 423,8	33,7	
04	1 387,1	106,8	989,3	58,7	198,0	1 352,8	34,4	
05	1 402,3	107,0	997,0	64,6	195,9	1 364,5	37,8	
06	1 390,9	97,2	996,5	67,6	192,6	1 353,9	37,0	
07	1 393,6	97,2	963,9	72,2	200,0	1 333,2	60,4	
Užsienio valiutomis <i>In foreign currencies</i>								
1993 12	753,6	28,3	505,6	119,0	94,6	747,6	6,0	
1994 12	979,4	46,1	750,3	121,4	20,1	937,8	41,5	
1995 12	750,7	47,6	560,2	39,6	42,0	689,4	61,3	
1996 12	705,7	56,2	493,6	18,8	1,5	570,1	135,6	
1997 12	954,1	2,2	761,7	17,2	124,6	905,7	48,3	
1998 12	1 155,6	145,2	926,3	13,5	9,9	1 094,9	60,7	
1999 12	1 297,9	250,5	795,1	24,2	70,3	1 140,1	157,8	
2000 12	1 219,0	101,6	860,8	18,6	93,1	1 074,2	144,8	
2001 03	1 153,8	101,3	806,5	16,7	77,7	1 002,1	151,7	
06	1 147,4	120,2	799,1	15,4	87,5	1 022,2	125,2	
09	1 171,8	124,1	768,1	15,7	124,8	1 032,6	139,2	
12	1 231,7	101,3	853,6	10,3	108,9	1 074,2	157,5	
2002 03	1 372,9	69,1	945,1	9,3	128,2	1 151,6	221,3	
06	1 213,4	55,3	861,3	8,1	95,5	1 020,1	193,3	
09	1 219,1	57,9	849,9	6,8	93,0	1 007,6	211,5	
12	1 084,0	59,0	827,5	5,7	81,8	973,9	110,1	
2003 01	946,2	51,5	750,5	5,4	82,3	889,8	56,5	
02	1 040,6	51,5	769,8	5,2	176,7	1 003,2	37,4	
03	1 024,8	51,6	734,4	4,6	194,7	985,4	39,4	
04	1 039,5	51,2	754,5	4,6	196,8	1 007,2	32,3	
05	1 058,8	45,4	772,4	4,5	205,8	1 028,1	30,7	
06	1 016,5	19,9	762,1	4,5	198,4	984,9	31,6	
07	1 032,6	15,1	755,9	4,7	212,6	988,4	44,1	

¹ Komerčių bankų paskolos.

¹ Loans from commercial banks.

Ilgalaiškės paskolos¹

Long-term Loans¹

Mln. Lt
LTL million

Laikotarpio pabaigoje <i>End-of-period</i>	Iš viso paskolų <i>Total amount</i>	Paskolos rezidentams <i>Loans to residents</i>					Paskolos nerezidentams <i>Loans to non-residents</i>
		valstybės ne finansų įmonėms <i>Non-financial public enterprises</i>	privatioms verslo įmonėms <i>Private business enterprises</i>	fiziniam asmenims <i>Individuals</i>	kitos <i>Others</i>	iš viso <i>Total</i>	
Litais <i>In Litas</i>							
1993 12	127,3	7,4	92,5	27,4	0,0	127,3	–
1994 12	290,7	2,2	173,9	50,1	64,5	290,7	–
1995 12	692,6	19,3	378,5	96,6	186,7	681,1	11,5
1996 12	736,2	10,8	400,2	126,5	195,4	732,9	3,3
1997 12	921,2	3,9	498,7	229,5	185,8	917,9	3,3
1998 12	1 066,8	4,1	533,0	336,8	191,9	1 065,8	1,0
1999 12	1 149,3	3,2	528,8	387,4	229,9	1 149,3	–
2000 12	939,7	5,0	415,5	241,6	277,6	939,7	–
2001 03	1 126,3	3,5	519,9	248,9	353,9	1 126,3	–
06	1 185,3	2,5	527,9	267,6	387,4	1 185,3	–
09	1 360,7	2,4	637,1	286,1	435,0	1 360,7	–
12	1 776,8	2,2	892,6	344,7	536,9	1 776,3	0,5
2002 03	1 840,3	4,8	886,7	405,4	542,9	1 839,8	0,5
06	2 062,0	13,3	1 089,1	448,0	511,1	2 061,4	0,6
09	2 470,3	14,2	1 271,9	652,1	531,4	2 469,7	0,6
12	2 972,1	10,6	1 515,0	833,6	612,7	2 971,8	0,3
2003 01	3 042,7	11,0	1 536,6	887,5	607,1	3 042,3	0,4
02	3 111,9	12,1	1 544,9	921,1	633,5	3 111,5	0,4
03	3 129,4	12,3	1 525,2	959,1	632,1	3 128,7	0,7
04	3 214,9	12,6	1 573,1	1 001,0	627,2	3 213,9	1,0
05	3 329,0	12,6	1 639,6	1 054,9	620,9	3 328,0	1,0
06	3 412,7	14,9	1 701,4	1 116,2	578,7	3 411,3	1,5
07	3 512,2	15,6	1 750,0	1 177,0	567,7	3 510,4	1,9
Užsienio valiutomis <i>In foreign currencies</i>							
1993 12	52,4	14,8	31,7	6,0	–	52,4	–
1994 12	280,9	33,7	243,3	4,0	–	280,9	–
1995 12	400,5	24,9	360,8	2,6	1,5	389,8	10,7
1996 12	442,7	17,4	395,5	1,2	24,2	438,3	4,4
1997 12	692,8	80,0	580,7	6,1	12,1	679,0	13,8
1998 12	1 720,8	26,5	1 162,8	73,7	408,1	1 671,1	49,7
1999 12	2 343,0	15,4	1 721,8	184,5	372,6	2 294,3	48,8
2000 12	2 734,0	169,1	1 739,8	266,3	524,8	2 700,0	34,1
2001 03	2 771,9	155,3	1 802,3	272,3	508,0	2 737,9	34,0
06	2 932,6	94,2	1 894,3	286,8	622,1	2 897,3	35,3
09	2 924,2	83,0	1 867,1	297,5	653,8	2 901,4	22,8
12	3 185,0	123,4	2 050,6	317,2	615,6	3 106,8	78,3
2002 03	3 300,3	101,1	2 110,9	325,1	658,5	3 195,6	104,8
06	3 197,3	98,4	2 090,0	334,1	567,6	3 090,0	107,3
09	3 314,1	102,5	2 138,6	335,4	587,4	3 163,9	150,2
12	3 476,7	53,9	2 351,6	331,2	539,7	3 276,3	200,4
2003 01	3 629,4	52,7	2 390,3	328,8	619,5	3 391,2	238,2
02	3 645,1	52,7	2 481,6	332,6	537,7	3 404,5	240,6
03	3 768,0	52,4	2 575,0	342,2	553,2	3 522,8	245,2
04	3 811,3	50,1	2 621,0	356,9	547,5	3 575,4	235,8
05	3 839,1	47,5	2 628,7	371,1	574,2	3 621,5	217,6
06	4 138,1	62,8	2 866,8	404,7	580,5	3 914,8	223,2
07	4 837,7	62,3	3 529,7	446,8	598,6	4 637,5	200,2

¹ Komerčių bankų paskolos.

¹ Loans from commercial banks.

INDĖLIŲ IR PASKOLŲ PALŪKANŲ NORMOS

INTEREST RATES ON DEPOSITS AND LOANS



Vidutinės rezidentų indėlių metų palūkanų normos

Average Annual Interest Rates on Resident Deposits

Procentais
Per cent

	Indėliai iki pareikalavimo ¹ <i>Demand deposits¹</i>	Terminuotieji indėliai ² <i>Time deposits²</i>								Taupomieji indėliai ¹ <i>Savings deposits¹</i>	
		iš viso <i>Total amount</i>	iki 1 mėn. <i>Up to 1 month</i>	ilgiau kaip 1 mėn. <i>Over 1 month</i>							iš viso <i>Total</i>
				1–3 mėn. <i>1–3 months</i>	3–6 mėn. <i>3–6 months</i>	6–12 mėn. <i>6–12 months</i>	1–2 m. <i>1–2 years</i>	ilgiau kaip 2 m. <i>Over 2 years</i>			
Litais <i>In Litas</i>											
1993	33,31	88,48	93,57	87,32	92,59	84,11	77,42	...	87,37	...	
1994	11,32	46,33	59,73	44,09	48,95	57,29	45,13	...	45,03	...	
1995	7,18	20,04	18,88	20,14	21,24	19,07	18,27	...	20,26	...	
1996	5,48	13,81	13,95	13,51	14,97	15,54	10,34	...	13,78	...	
1997	2,30	7,44	5,64	8,11	8,25	9,25	8,28	8,77	8,21	...	
1998	2,00	5,96	4,59	6,54	6,72	7,41	7,84	7,44	6,69	...	
1999	1,85	4,89	3,53	7,38	7,74	8,38	8,08	8,05	7,66	6,54	
2000	1,54	3,80	2,54	6,71	7,37	8,00	8,87	6,35	7,29	6,82	
2001	1,16	2,98	2,15	4,53	5,29	6,05	6,78	6,13	5,29	6,34	
2002 01	0,73	2,45	1,43	3,65	4,09	4,46	5,33	4,99	4,18	4,41	
02	0,88	1,96	1,46	3,47	3,94	4,48	5,33	4,37	4,08	3,54	
03	0,63	1,82	1,40	3,35	3,67	4,27	4,86	4,46	3,83	3,88	
04	0,69	1,67	1,14	3,25	3,57	4,17	4,77	4,15	3,72	3,84	
05	0,46	1,73	1,17	2,91	3,31	3,99	4,51	3,81	3,46	3,88	
06	0,51	1,64	1,20	2,54	3,06	3,55	4,42	3,80	3,12	2,82	
07	0,35	1,65	1,23	2,36	2,92	3,47	4,26	3,56	2,98	3,83	
08	0,34	1,63	1,27	2,20	2,93	3,50	4,39	3,55	2,86	2,83	
09	0,42	1,44	1,12	2,17	2,71	3,31	4,08	3,68	2,75	2,83	
10	0,30	1,51	1,18	2,08	2,64	3,18	3,96	3,47	2,65	2,82	
11	0,37	1,40	1,05	2,14	2,54	3,20	3,89	3,54	2,66	2,84	
12	0,26	1,46	1,12	2,08	2,59	3,33	3,87	3,76	2,74	2,85	
2003 01	0,26	1,61	1,33	2,12	2,66	3,30	3,90	3,41	2,76	2,90	
02	0,34	1,67	1,45	2,16	2,61	3,11	3,87	3,25	2,69	2,84	
03	0,25	1,20	0,90	2,10	2,50	3,06	3,87	3,32	2,61	2,64	
04	0,33	1,14	0,83	2,09	2,52	3,12	3,92	3,85	2,64	1,92	
05	0,32	1,23	0,87	2,14	2,47	3,08	3,82	3,47	2,61	1,92	
06	0,24	1,40	1,09	2,17	2,26	3,07	3,64	3,40	2,50	1,91	
07	0,25	1,18	0,84	2,09	2,40	2,80	3,50	2,51	2,50	1,92	

Vidutinės rezidentų indėlių metų palūkanų normos

Average Annual Interest Rates on Resident Deposits

tęsinys
continued

	Indėliai iki pareikalavimo ¹ <i>Demand deposits¹</i>	Terminuotieji indėliai ² <i>Time deposits²</i>								Taupomieji indėliai ¹ <i>Savings deposits¹</i>	
		iš viso <i>Total amount</i>	iki 1 mėn. <i>Up to 1 month</i>	ilgiau kaip 1 mėn. <i>Over 1 month</i>							iš viso <i>Total</i>
				1–3 mėn. <i>1–3 months</i>	3–6 mėn. <i>3–6 months</i>	6–12 mėn. <i>6–12 months</i>	1–2 m. <i>1–2 years</i>	ilgiau kaip 2 m. <i>Over 2 years</i>			
Užsienio valiutomis <i>In foreign currencies</i>											
1993	2,56	24,42	17,57	25,97	21,50	25,96	21,16	...	24,60	...	
1994	2,39	22,30	14,87	22,00	24,72	25,06	26,92	...	23,28	...	
1995	3,64	15,95	15,98	15,45	17,11	16,05	13,76	...	15,95	...	
1996	2,18	9,27	8,74	8,78	9,76	13,25	7,33	...	9,32	...	
1997	1,24	5,42	4,75	5,20	5,93	6,99	6,92	6,30	5,49	...	
1998	1,34	4,23	3,40	4,05	4,62	5,19	5,29	5,06	4,34	...	
1999	1,27	4,36	3,75	4,19	4,82	5,24	5,54	6,55	4,61	4,15	
2000	1,07	4,41	4,09	4,46	4,91	5,28	5,87	5,15	4,86	4,19	
2001	0,80	3,06	2,49	3,53	3,95	4,22	4,92	3,99	3,89	3,35	
2002 01	0,50	1,93	1,53	2,06	2,29	2,37	3,74	2,61	2,30	1,80	
02	0,53	1,76	1,52	2,00	2,02	2,08	3,15	2,19	2,07	1,79	
03	0,49	1,80	1,64	1,96	1,93	2,05	2,62	2,29	1,99	1,80	
04	0,66	1,72	1,61	1,95	2,02	2,08	2,50	2,37	2,01	1,80	
05	0,29	1,80	1,74	1,89	1,88	2,07	2,58	2,33	1,95	1,81	
06	0,33	1,89	1,85	1,85	1,89	2,16	2,66	2,56	1,96	1,82	
07	0,27	1,77	1,70	1,64	1,88	2,16	2,54	2,48	1,88	1,81	
08	0,25	1,87	1,85	1,75	1,87	2,13	2,49	2,37	1,91	1,81	
09	0,23	1,87	1,85	1,76	1,88	2,14	2,50	2,32	1,90	1,82	
10	0,17	1,76	1,71	1,82	1,81	2,11	2,54	2,15	1,89	1,83	
11	0,24	1,76	1,72	1,69	1,84	2,06	2,50	2,12	1,85	1,83	
12	0,19	1,69	1,60	1,45	1,87	2,36	2,58	2,68	1,89	1,83	
2003 01	0,20	1,70	1,57	1,71	1,86	2,37	2,65	2,67	1,98	1,84	
02	0,27	1,72	1,72	1,49	1,69	1,96	2,54	2,09	1,74	1,86	
03	0,19	1,66	1,62	1,64	1,74	1,97	2,50	2,16	1,80	1,33	
04	0,23	1,71	1,68	1,80	1,71	1,95	2,52	2,27	1,83	1,34	
05	0,19	1,63	1,54	1,88	1,80	1,95	2,56	2,20	1,90	1,37	
06	0,17	1,43	1,35	1,58	1,66	1,90	2,19	1,95	1,70	1,36	
07	0,17	1,42	1,34	1,46	1,73	1,82	2,07	2,03	1,64	1,34	

Vidutinės rezidentų indėlių metų palūkanų normos

Average Annual Interest Rates on Resident Deposits



pabaiga
concluded

	Indėliai iki pareikalavimo ¹ <i>Demand deposits¹</i>	Terminuotieji indėliai ² <i>Time deposits²</i>								Taupomieji indėliai ¹ <i>Savings deposits¹</i>	
		iš viso <i>Total amount</i>	iki 1 mėn. <i>Up to 1 month</i>	ilgiau kaip 1 mėn. <i>Over 1 month</i>							iš viso <i>Total</i>
				1–3 mėn. <i>1–3 months</i>	3–6 mėn. <i>3–6 months</i>	6–12 mėn. <i>6–12 months</i>	1–2 m. <i>1–2 years</i>	ilgiau kaip 2 m. <i>Over 2 years</i>			
JAV doleriais <i>In US Dollars</i>											
1999	1,35	4,45	3,95	4,24	4,84	5,29	5,55	6,58	4,65	4,15	
2000	1,21	4,56	4,29	4,50	4,95	5,33	5,89	5,16	4,90	4,19	
2001	0,92	3,17	2,59	3,52	3,97	4,24	4,94	4,00	3,90	3,37	
2002 01	0,52	1,80	1,37	1,91	2,16	2,29	3,70	2,54	2,18	1,79	
02	0,54	1,62	1,35	1,79	1,94	2,01	3,02	2,13	1,94	1,78	
03	0,51	1,60	1,36	1,77	1,87	1,98	2,45	2,25	1,87	1,79	
04	0,74	1,50	1,35	1,75	1,88	2,02	2,35	2,27	1,86	1,79	
05	0,29	1,45	1,29	1,65	1,77	1,96	2,43	2,21	1,78	1,78	
06	0,34	1,49	1,24	1,53	1,74	1,99	2,53	2,25	1,75	1,78	
07	0,26	1,40	1,11	1,43	1,71	2,00	2,40	2,31	1,70	1,78	
08	0,24	1,38	1,12	1,43	1,63	2,00	2,40	2,16	1,68	1,78	
09	0,23	1,43	1,12	1,42	1,70	1,98	2,40	2,18	1,68	1,78	
10	0,17	1,34	1,19	1,39	1,61	1,90	2,36	1,97	1,60	1,78	
11	0,23	1,31	1,16	1,33	1,55	1,82	2,30	1,85	1,56	1,78	
12	0,19	1,21	0,81	1,25	1,54	2,18	2,35	2,57	1,64	1,78	
2003 01	0,20	1,21	0,93	1,20	1,52	2,08	2,31	2,45	1,60	1,78	
02	0,28	1,07	0,84	1,21	1,39	1,60	2,07	1,67	1,41	1,79	
03	0,16	1,10	0,89	1,30	1,51	1,66	2,15	1,78	1,50	1,18	
04	0,21	1,08	0,88	1,25	1,46	1,68	2,21	1,76	1,44	1,18	
05	0,19	1,08	0,95	1,19	1,38	1,57	2,09	1,93	1,38	1,18	
06	0,19	1,08	0,86	1,22	1,42	1,57	1,80	1,66	1,39	1,18	
07	0,17	1,02	0,76	1,16	1,36	1,47	1,71	1,79	1,31	1,18	
Eurais <i>In Euros</i>											
1999	1,13	2,21	1,77	2,68	3,23	3,20	3,75	4,46	2,91	–	
2000	0,75	2,05	1,88	2,78	3,10	3,14	3,54	3,69	2,98	–	
2001	0,53	2,31	2,02	3,66	3,55	3,89	4,17	3,81	3,69	2,47	
2002 01	0,54	2,77	2,39	3,09	3,43	3,39	4,06	3,33	3,31	2,56	
02	0,59	2,41	2,12	3,14	3,38	3,15	4,22	3,45	3,23	2,54	
03	0,54	2,84	2,71	3,10	3,18	3,44	3,93	3,41	3,18	2,53	
04	0,57	2,63	2,54	3,00	3,33	3,43	3,82	3,62	3,14	2,51	
05	0,35	2,70	2,65	3,01	3,17	3,38	3,96	3,43	3,11	2,55	
06	0,40	2,81	2,73	3,00	3,21	3,42	3,79	3,64	3,14	2,54	
07	0,32	2,71	2,63	2,86	3,08	3,27	3,76	3,32	3,05	2,52	
08	0,32	2,65	2,57	2,93	3,21	3,31	3,68	3,60	3,09	2,32	
09	0,30	2,46	2,37	2,92	3,15	3,34	3,69	3,31	3,06	2,52	
10	0,22	2,47	2,37	2,88	3,02	3,20	3,52	3,13	2,97	2,53	
11	0,29	2,57	2,50	2,63	3,00	3,21	3,47	3,08	2,85	2,52	
12	0,24	2,31	2,21	2,56	2,88	3,19	3,30	3,01	2,89	2,51	
2003 01	0,23	2,24	2,09	2,52	2,72	3,15	3,36	3,03	2,75	2,51	
02	0,30	2,22	2,15	2,50	2,67	3,08	3,57	2,75	2,79	2,51	
03	0,24	2,14	2,08	2,56	2,76	3,03	3,63	3,35	2,78	2,33	
04	0,27	2,08	2,01	2,56	2,69	3,11	3,56	3,50	2,67	2,33	
05	0,21	2,03	1,90	2,51	2,58	2,96	3,37	2,96	2,60	2,33	
06	0,18	1,56	1,47	2,23	2,49	2,77	3,17	3,22	2,43	2,32	
07	0,19	1,65	1,52	2,24	2,39	2,47	2,98	2,78	2,38	1,95	

¹ Vidurkis laikotarpio pabaigoje.

² Nurodyto laikotarpio vidurkis.

¹ Average at the end of period.

² Average of a given period.

Vidutinės fizinių asmenų terminuotųjų indėlių metų palūkanų normos¹

Average Annual Interest Rates¹ on Individuals' Time Deposits

Procentais
Per cent

	Iš viso <i>Total amount</i>	Iki 1 mėn. <i>Up to 1 month</i>	1–3 mėn. <i>1–3 months</i>	3–6 mėn. <i>3–6 months</i>	6–12 mėn. <i>6–12 months</i>	1–2 m. <i>1–2 years</i>	Ilgiau kaip 2 m. <i>Over 2 years</i>
Litais							
<i>In Litas</i>							
1999	7,40	6,47	7,19	7,63	8,28	8,09	8,03
2000	7,18	5,76	6,77	7,30	7,99	8,90	8,49
2001	5,15	3,87	4,56	5,26	5,90	6,78	6,49
2002 01	4,07	3,03	3,60	4,08	4,46	5,33	4,99
02	3,89	3,02	3,42	3,89	4,41	5,26	4,79
03	3,66	2,89	3,34	3,66	4,16	4,85	4,36
04	3,55	2,79	3,23	3,56	4,10	4,75	4,15
05	3,23	2,38	2,87	3,26	3,76	4,42	3,81
06	2,95	1,95	2,41	2,97	3,54	4,41	3,78
07	2,56	1,17	2,23	2,89	3,45	4,23	3,49
08	2,54	1,44	2,16	2,75	3,34	4,25	3,56
09	2,54	1,57	2,09	2,68	3,30	4,09	3,53
10	2,41	1,56	2,01	2,52	3,08	3,94	3,40
11	2,45	1,53	1,99	2,47	3,08	3,88	3,52
12	2,58	1,38	2,03	2,59	3,37	3,88	3,53
2003 01	2,63	1,46	2,03	2,56	3,35	3,90	3,42
02	2,40	1,36	1,97	2,44	3,11	3,88	3,08
03	2,23	1,22	2,00	2,47	3,04	3,88	3,29
04	2,42	1,42	2,07	2,49	3,14	3,92	3,78
05	2,43	1,54	2,07	2,43	3,05	3,71	3,50
06	2,43	1,58	2,05	2,50	3,02	3,63	3,40
07	2,30	1,55	1,97	2,35	2,73	3,41	2,81
Užsienio valiutomis							
<i>In foreign currencies</i>							
1999	4,52	3,90	4,14	4,80	5,25	5,49	6,59
2000	4,74	3,95	4,31	4,89	5,29	5,87	6,02
2001	3,82	3,20	3,50	3,95	4,22	4,90	4,11
2002 01	2,20	1,82	2,00	2,25	2,37	3,75	2,61
02	1,96	1,75	1,86	2,01	2,12	3,13	2,19
03	1,89	1,73	1,84	1,92	2,05	2,62	2,31
04	1,91	1,73	1,86	1,96	2,08	2,53	2,37
05	1,82	1,58	1,74	1,87	2,07	2,57	2,33
06	1,82	1,46	1,67	1,90	2,18	2,66	2,56
07	1,75	1,33	1,58	1,85	2,16	2,54	2,47
08	1,71	1,31	1,62	1,79	2,12	2,49	2,37
09	1,67	1,30	1,58	1,76	2,13	2,51	2,32
10	1,68	1,35	1,56	1,77	2,11	2,56	2,15
11	1,66	1,31	1,53	1,74	2,07	2,50	2,12
12	1,71	1,14	1,43	1,78	2,36	2,57	2,69
2003 01	1,81	1,23	1,53	1,79	2,39	2,65	2,69
02	1,60	1,19	1,43	1,65	1,98	2,54	2,09
03	1,68	1,36	1,57	1,70	1,98	2,50	2,16
04	1,64	1,32	1,54	1,68	1,92	2,51	2,27
05	1,66	1,32	1,53	1,68	1,94	2,60	2,19
06	1,61	1,30	1,46	1,66	1,90	2,20	1,95
07	1,56	1,24	1,42	1,64	1,78	2,05	2,06

¹ Nurodyto laikotarpio vidurkis.

¹ Average of a given period.

Vidutinės paskolų rezidentams metų palūkanų normos¹

Average Annual Interest Rates¹ on Loans to Residents



Procentais
Per cent

	Iš viso <i>Total amount</i>	Iki 1 mėn. <i>Up to 1 month</i>	1–3 mėn. <i>1–3 months</i>	3–6 mėn. <i>3–6 months</i>	6–12 mėn. <i>6–12 months</i>	1–5 m. <i>1–5 years</i>	Ilgiau kaip 5 m. <i>Over 5 years</i>
Litais							
<i>In Litas</i>							
1993	88,25	108,60	101,78	82,64	64,63	51,02	...
1994	57,38	73,88	66,40	59,17	46,66	29,16	...
1995	27,17	30,42	29,61	28,42	27,33	19,20	...
1996	21,34	22,08	20,28	24,65	22,82	13,08	...
1997	13,86	12,09	11,16	14,56	14,89	14,42	6,95
1998	11,98	13,87	11,53	12,13	12,06	12,03	6,60
1999	12,99	13,79	12,82	13,54	13,14	13,15	8,98
2000	11,89	12,59	13,03	11,91	12,05	11,79	10,39
2001	9,28	9,12	9,04	8,82	9,82	8,91	9,03
2002 01	7,84	7,51	8,69	9,86	7,70	7,94	7,77
02	8,01	6,87	8,10	8,38	7,61	8,90	7,98
03	7,53	10,27	7,03	7,06	8,04	7,09	7,36
04	7,20	–	5,89	6,55	6,97	7,81	6,31
05	6,62	8,56	10,78	8,26	6,92	7,44	5,55
06	6,98	6,80	5,61	7,21	7,45	7,15	6,41
07	6,56	6,73	6,69	4,96	6,58	7,10	6,00
08	6,52	6,56	6,42	6,53	6,52	7,12	6,11
09	6,08	–	5,29	5,76	5,75	6,74	5,94
10	6,43	7,72	6,78	7,90	6,05	7,10	5,93
11	6,26	8,00	6,70	7,61	5,64	7,63	6,07
12	6,08	6,03	6,28	5,35	6,47	6,19	5,88
2003 01	6,02	7,71	6,71	5,28	5,97	7,07	5,81
02	6,36	5,56	6,82	6,77	6,58	7,73	5,20
03	6,27	7,83	7,45	6,12	6,15	7,05	5,56
04	6,19	6,32	7,62	6,01	6,39	6,56	5,66
05	6,18	6,46	6,19	5,92	6,59	6,71	5,21
06	5,73	5,07	7,60	6,49	5,49	6,22	5,17
07	5,70	7,96	6,03	5,29	5,44	6,82	4,68

¹ Čia ir kitose lentelėse nurodyto laikotarpio vidurkis.

¹ Here and in other tables average of a given period.

Vidutinės paskolų rezidentams metų palūkanų normos¹

Average Annual Interest Rates¹ on Loans to Residents

tęsinys
continued

	Iš viso <i>Total amount</i>	Iki 1 mėn. <i>Up to 1 month</i>	1–3 mėn. <i>1–3 months</i>	3–6 mėn. <i>3–6 months</i>	6–12 mėn. <i>6–12 months</i>	1–5 m. <i>1–5 years</i>	Ilgiau kaip 5 m. <i>Over 5 years</i>
Užsienio valiutomis <i>In foreign currencies</i>							
1993	69,21	73,53	73,41	67,18	53,70	14,81	...
1994	51,89	64,14	56,72	52,01	42,72	22,59	...
1995	27,30	31,36	31,65	26,46	27,04	18,70	...
1996	20,19	33,65	21,97	22,31	19,25	13,88	...
1997	11,90	18,62	11,84	13,33	12,60	11,09	9,72
1998	10,27	13,02	10,47	11,25	10,67	9,97	9,03
1999	11,45	12,02	11,90	11,80	11,94	11,17	10,26
2000	10,62	11,83	12,28	11,05	10,68	10,12	10,46
2001	7,86	8,78	10,28	8,44	8,02	7,67	7,20
2002 01	5,94	–	5,02	11,74	5,71	6,26	5,82
02	6,40	6,13	8,47	7,32	6,50	5,81	6,04
03	6,16	5,64	10,57	7,65	6,84	5,79	5,99
04	5,96	7,58	9,49	6,87	5,82	5,73	6,19
05	6,26	8,20	6,74	7,77	6,27	7,06	5,81
06	6,15	9,59	9,85	5,43	6,56	6,03	5,93
07	6,11	8,00	9,47	6,58	5,50	6,55	5,37
08	5,32	9,00	8,13	8,55	5,77	6,89	4,70
09	5,48	–	9,81	6,67	6,24	5,24	5,33
10	5,38	7,00	7,84	4,72	5,45	5,28	5,73
11	4,98	12,00	6,48	6,68	5,46	5,15	4,39
12	4,71	7,60	6,40	7,37	5,83	4,24	5,38
2003 01	4,99	–	8,11	6,73	5,30	5,11	4,59
02	4,58	7,50	7,34	3,64	5,84	4,73	4,73
03	5,19	6,71	6,60	5,93	5,19	5,22	4,05
04	4,63	8,35	6,80	5,00	4,63	5,48	4,26
05	4,87	–	5,61	7,37	5,34	4,62	4,43
06	3,94	0,38	10,55	4,17	4,41	3,69	4,02
07	2,98	5,79	7,22	5,40	4,07	4,03	2,65

Vidutinės paskolų rezidentams metų palūkanų normos

Average Annual Interest Rates on Loans to Residents



pabaiga
concluded

	Iš viso <i>Total amount</i>	Iki 1 mėn. <i>Up to 1 month</i>	1–3 mėn. <i>1–3 months</i>	3–6 mėn. <i>3–6 months</i>	6–12 mėn. <i>6–12 months</i>	1–5 m. <i>1–5 years</i>	Ilgiau kaip 5 m. <i>Over 5 years</i>
JAV doleriais							
<i>In US Dollars</i>							
1999	11,67	12,24	11,97	11,91	12,13	11,40	10,57
2000	11,19	11,78	12,47	11,33	11,04	11,14	11,05
2001	8,41	11,84	11,62	8,91	8,76	8,10	7,28
2002 01	5,97	–	4,61	14,71	6,79	6,49	5,48
02	6,21	9,85	10,94	10,25	6,53	5,12	4,88
03	7,04	5,41	10,51	8,03	7,38	6,87	5,28
04	5,80	9,74	9,35	8,64	5,18	5,90	5,61
05	6,33	–	5,99	7,78	6,27	6,60	5,71
06	6,22	8,50	9,68	5,13	6,78	5,30	4,88
07	6,47	8,00	9,27	6,93	5,29	4,95	5,12
08	6,33	9,00	8,01	8,80	6,01	7,63	4,53
09	4,83	–	7,00	6,84	5,63	4,41	4,95
10	5,16	7,00	7,98	5,31	4,96	4,64	4,80
11	4,59	12,00	6,46	6,97	5,11	4,04	3,59
12	5,12	–	6,44	8,03	5,31	3,50	6,71
2003 01	5,88	–	7,55	6,97	4,87	6,29	4,72
02	4,67	8,50	8,45	4,79	7,77	3,59	5,45
03	4,73	7,03	4,88	6,03	4,26	5,20	3,26
04	4,83	8,35	8,01	5,94	4,89	3,96	4,45
05	5,78	–	5,85	7,84	5,51	5,44	4,07
06	4,78	6,00	12,00	3,80	6,03	3,36	3,16
07	2,44	7,26	7,30	5,41	5,41	5,08	2,18
Eurais							
<i>In Euros</i>							
1999	9,54	6,50	9,26	9,92	10,06	9,58	8,72
2000	9,01	13,83	11,52	9,68	9,20	8,80	7,75
2001	6,84	4,82	7,23	7,05	6,67	6,88	7,07
2002 01	5,88	–	6,00	7,26	5,24	5,75	6,87
02	6,51	5,89	6,71	6,42	6,48	6,49	6,58
03	5,93	5,68	11,28	6,74	6,54	5,68	6,18
04	6,05	7,00	12,91	5,52	6,61	5,65	6,27
05	6,25	8,20	6,99	7,70	6,28	7,31	5,82
06	6,13	12,49	10,86	6,30	6,38	6,14	5,98
07	6,04	9,00	11,58	6,58	5,54	6,76	5,38
08	5,03	–	9,93	6,59	5,62	6,60	4,72
09	5,77	–	10,08	6,64	6,82	5,61	5,46
10	5,49	–	6,66	4,67	6,14	5,64	5,81
11	5,34	–	6,50	6,13	6,16	5,79	4,88
12	4,61	7,60	6,20	5,70	5,92	4,34	4,77
2003 01	4,86	–	8,48	6,25	5,46	4,90	4,59
02	4,57	5,00	7,01	3,64	5,39	5,29	4,71
03	5,43	5,39	6,76	5,85	5,35	5,22	4,84
04	4,61	–	5,35	4,62	4,57	5,81	4,26
05	4,60	–	4,76	5,38	5,23	4,48	4,44
06	3,89	0,00	6,82	5,39	4,29	3,70	4,06
07	3,84	3,15	5,18	5,40	3,90	3,79	3,83

Vidutinės paskolų įmonėms metų palūkanų normos

Average Annual Interest Rates on Loans to Enterprises

Procentais
Per cent

	Iš viso <i>Total amount</i>	Iki 1 mėn. <i>Up to 1 month</i>	1–3 mėn. <i>1–3 months</i>	3–6 mėn. <i>3–6 months</i>	6–12 mėn. <i>6–12 months</i>	1–5 m. <i>1–5 years</i>	Ilgiau kaip 5 m. <i>Over 5 years</i>
Litais							
<i>In Litas</i>							
1999	12,95	13,78	12,77	13,50	12,92	12,72	10,79
2000	11,82	12,66	12,99	12,03	11,86	11,30	11,73
2001	9,16	9,17	9,10	8,74	9,72	8,52	9,77
2002 01	7,61	7,51	8,69	9,93	7,43	7,52	8,26
02	7,83	8,41	7,96	8,33	7,44	8,79	8,96
03	7,41	10,27	7,03	7,04	8,12	6,78	7,34
04	7,05	–	5,89	6,53	6,75	7,55	5,88
05	6,34	8,56	5,93	8,17	6,59	7,14	5,44
06	6,93	9,20	5,59	7,14	7,26	6,93	6,59
07	6,53	6,71	6,63	4,92	6,45	6,81	6,51
08	6,48	5,98	6,37	6,43	6,32	6,68	6,45
09	5,83	–	5,29	5,74	5,53	6,19	6,27
10	6,30	–	6,69	7,68	5,81	6,74	6,04
11	6,10	–	6,63	7,57	5,52	6,94	6,87
12	5,97	5,92	6,28	5,34	6,48	5,73	6,18
2003 01	5,89	7,66	7,78	5,28	5,93	6,57	6,93
02	6,17	5,56	6,75	5,60	6,44	7,35	4,91
03	6,10	7,77	7,36	6,08	6,14	6,47	5,40
04	6,03	6,30	7,77	5,94	6,19	5,92	5,89
05	6,03	6,19	6,53	5,89	6,63	5,94	5,25
06	5,47	1,98	7,42	6,44	5,39	5,49	5,27
07	5,12	7,96	6,42	5,14	5,35	4,95	4,71
Užsienio valiutomis							
<i>In foreign currencies</i>							
1999	11,43	11,89	11,89	11,81	11,86	11,12	10,16
2000	10,54	11,83	12,29	10,99	10,59	10,01	10,20
2001	7,88	11,68	10,27	8,41	8,07	7,60	7,13
2002 01	5,83	–	5,02	11,74	5,64	6,09	5,64
02	6,31	6,13	10,58	7,95	6,45	5,76	5,73
03	6,12	5,64	10,65	7,77	6,79	5,77	5,87
04	5,94	7,58	9,49	6,95	5,79	5,66	6,44
05	6,24	8,20	6,74	6,97	6,28	7,02	5,79
06	6,17	9,59	9,85	5,43	6,55	6,03	5,95
07	6,24	8,00	9,47	6,56	5,49	6,53	5,98
08	5,43	9,00	8,12	8,55	5,74	6,82	4,75
09	5,46	–	10,08	6,81	6,21	5,21	5,27
10	5,37	7,00	7,84	4,71	5,45	5,24	5,84
11	4,94	12,00	6,74	6,72	5,44	4,92	4,35
12	4,76	7,60	6,31	7,37	5,81	4,32	5,46
2003 01	4,96	–	8,11	6,74	5,14	5,07	4,58
02	4,54	5,00	7,34	3,64	5,93	4,66	4,72
03	5,21	6,69	6,57	5,90	5,16	5,20	3,95
04	4,59	8,35	6,80	4,99	4,65	5,30	4,23
05	4,92	–	5,59	7,47	5,32	4,59	4,57
06	3,91	0,38	10,55	4,13	4,40	3,66	4,03
07	2,91	5,79	7,23	5,52	4,05	3,93	2,56

Vidutinės paskolų fiziniams asmenims metų palūkanų normos

Average Annual Interest Rates on Loans to Individuals



Procentais
Per cent

	İş viso <i>Total amount</i>	İki 1 mėn. <i>Up to 1 month</i>	1–3 mėn. <i>1–3 months</i>	3–6 mėn. <i>3–6 months</i>	6–12 mėn. <i>6–12 months</i>	1–5 m. <i>1–5 years</i>	İlgiau kaip 5 m. <i>Over 5 years</i>
Litais <i>In Litas</i>							
1999	13,25	14,99	15,29	14,36	14,85	14,39	6,22
2000	12,65	12,19	15,50	13,01	13,82	14,21	8,30
2001	9,96	11,88	9,08	10,99	11,42	11,46	8,49
2002 01	8,41	8,50	11,00	9,40	10,42	9,79	7,68
02	8,85	6,30	9,89	8,69	10,36	9,18	7,90
03	8,69	–	10,00	11,09	9,26	9,61	7,37
04	8,22	–	10,00	6,92	9,66	10,00	6,55
05	8,12	–	23,99	8,47	9,42	9,01	6,01
06	7,21	2,00	10,00	10,31	8,74	8,84	6,14
07	6,65	7,00	6,76	7,93	9,59	9,18	5,88
08	6,61	8,50	11,04	8,15	8,04	8,91	5,85
09	6,69	–	–	7,22	8,17	8,70	5,85
10	6,72	7,72	8,37	9,48	8,48	8,47	5,87
11	6,66	8,00	10,72	9,26	7,70	9,43	5,83
12	6,38	11,00	7,77	9,71	6,42	8,09	5,74
2003 01	6,52	12,11	4,96	9,23	8,24	8,94	5,60
02	6,95	–	8,22	9,15	8,20	8,93	5,70
03	7,12	11,00	8,10	7,78	7,54	8,99	5,78
04	6,78	12,50	6,77	6,88	8,66	8,94	5,46
05	6,64	6,55	5,74	9,71	7,81	9,13	5,17
06	6,38	6,50	9,70	8,57	6,44	8,72	5,06
07	6,24	8,00	5,06	6,39	7,29	7,93	4,64
Užsienio valiutomis <i>In foreign currencies</i>							
1999	11,59	13,30	12,98	11,56	13,07	11,35	10,55
2000	11,45	13,38	10,96	13,22	11,85	11,41	11,07
2001	8,31	12,65	12,00	10,25	9,91	9,18	7,37
2002 01	6,90	–	–	–	7,77	8,06	6,40
02	6,78	–	6,70	6,64	7,73	7,57	6,74
03	6,55	5,40	7,59	5,80	7,42	6,67	6,29
04	6,09	–	–	5,27	6,12	7,82	5,87
05	6,31	–	–	9,02	6,26	6,95	5,87
06	5,83	–	–	–	6,74	5,77	5,77
07	6,07	–	–	7,09	6,19	7,04	5,72
08	5,62	–	15,00	–	6,51	7,38	5,41
09	5,88	–	7,00	5,02	7,34	6,04	5,77
10	5,60	–	–	7,50	5,46	6,59	5,32
11	5,24	–	5,55	6,30	6,45	6,67	4,76
12	4,38	–	8,50	10,00	6,44	3,07	5,01
2003 01	5,52	–	–	4,89	6,31	6,72	4,66
02	5,06	8,50	–	5,23	5,06	5,23	4,86
03	4,99	8,50	8,63	6,15	5,49	5,24	4,48
04	4,90	–	8,20	9,20	4,49	7,76	4,47
05	4,51	–	8,00	5,53	6,24	5,78	4,33
06	4,17	–	–	6,48	5,49	4,87	4,04
07	4,00	–	6,66	6,90	5,27	5,67	3,83

Vidutinės paskolų pagal paskirtį fiziniams asmenims metų palūkanų normos

Average Annual Interest Rates on Loans to Individuals by Purpose

Procentais
Per cent

	Paskolos vartojimo prekėms ir paslaugoms įsigyti <i>Consumer credits</i>	Paskolos gyvenamajam būstui įsigyti <i>Housing loans</i>
Litais		
<i>In Litas</i>		
1999	15,27	10,07
2000	14,46	10,40
2001	12,11	8,77
2002 01	10,88	7,75
02	11,37	7,65
03	11,13	7,46
04	10,84	6,69
05	11,65	6,24
06	10,55	6,13
07	10,62	5,85
08	10,67	5,84
09	10,66	5,85
10	10,43	5,86
11	10,46	5,82
12	9,90	5,73
2003 01	10,17	5,61
02	9,97	5,67
03	10,50	5,74
04	10,31	5,51
05	10,28	5,19
06	9,66	5,02
07	9,05	4,53
Užsienio valiutomis		
<i>In foreign currencies</i>		
1999	13,41	11,16
2000	12,28	11,31
2001	10,34	7,68
2002 01	7,76	6,38
02	9,14	6,76
03	7,86	6,22
04	7,44	5,93
05	7,33	5,89
06	8,16	5,75
07	7,98	5,78
08	7,35	5,27
09	8,56	5,44
10	6,62	5,25
11	7,11	4,80
12	10,14	5,02
2003 01	8,72	4,66
02	11,20	4,75
03	8,14	4,48
04	6,95	4,50
05	7,48	4,31
06	7,58	4,01
07	6,41	3,83

Vidutinės rezidentų trumpalaikių¹ indėlių ir paskolų metų palūkanų normos 2003 m.

Average Annual Interest Rates on Resident Short-term¹ Deposits and Loans in 2003



Procentais
Per cent

Bankai <i>Name of a bank</i>	Gegužė <i>May</i>		Birželis <i>June</i>		Liepa <i>July</i>	
	indėlių <i>Deposits</i>	paskolų <i>Loans</i>	indėlių <i>Deposits</i>	paskolų <i>Loans</i>	indėlių <i>Deposits</i>	paskolų <i>Loans</i>
Ūkio bankas <i>Ūkio Bank</i>	2,47	7,69	2,45	7,34	2,45	7,84
Vilniaus bankas <i>Vilniaus Bank</i>	0,72	6,55	0,91	5,11	0,76	5,38
Šiaulių bankas <i>Šiaulių Bank</i>	3,32	6,92	3,47	6,81	2,98	5,73
Bankas „Snoras“ <i>Bank „Snoras“</i>	3,56	9,57	3,50	9,16	3,37	8,41
Medicinos bankas <i>Medicinos Bank</i>	3,06	5,35	3,02	7,95	3,05	7,21
Bankas „NORD/LB Lietuva“ <i>Bank „NORD/LB Lietuva“</i>	2,23	5,62	2,27	6,94	2,12	5,25
Bankas „Hansabankas“ <i>Bank „Hansabankas“</i>	1,62	4,74	1,54	5,35	1,50	5,77
PAREX BANKAS <i>PAREX BANK</i>	2,65	6,22	2,53	5,78	2,56	7,14
Sampo bankas <i>Sampo Bank</i>	2,30	6,82	2,17	6,79	2,48	5,09
Kredyt Bank S. A. Vilniaus skyrius <i>Vilnius Branch of Kredyt Bank S. A. (Poland)</i>	2,63	–	2,23	–	1,64	–
Nordea Bank Finland Plc Lietuvos skyrius <i>Nordea Bank Finland Plc Lithuania Branch</i>	1,66	2,00	2,08	0,28	1,15	2,79
VEREINS-UND WESTBANK AG Vilniaus skyrius <i>Vilnius Branch of VEREINS-UND WESTBANK AG</i>	1,96	5,30	1,64	–	1,97	4,76

¹ Priimtų indėlių ir suteiktų paskolų iki 12 mėn. litais metų palūkanų normų vidurkis.

¹ *Average of annual interest rates on deposits received and loans granted in Litas with the maturity of up to 12 months.*

Vidutinės rezidentų ilgalaikių¹ indėlių ir paskolų metų palūkanų normos 2003 m. Average Annual Interest Rates on Resident Long-term¹ Deposits and Loans in 2003

Procentais
Per cent

Bankai <i>Name of a bank</i>	Gegužė <i>May</i>		Birželis <i>June</i>		Liepa <i>July</i>	
	indėlių <i>Deposits</i>	paskolų <i>Loans</i>	indėlių <i>Deposits</i>	paskolų <i>Loans</i>	indėlių <i>Deposits</i>	paskolų <i>Loans</i>
Ūkio bankas <i>Ūkio Bank</i>	4,60	7,68	4,35	6,74	4,25	6,95
Vilniaus bankas <i>Vilniaus Bank</i>	3,11	5,81	3,01	5,33	2,86	5,19
Šiaulių bankas <i>Šiaulių Bank</i>	4,30	7,17	4,25	7,25	3,94	5,91
Bankas „Snoras“ <i>Bank "Snoras"</i>	4,61	10,28	4,55	8,80	4,18	13,73
Medicinos bankas <i>Medicinos Bank</i>	4,07	8,27	4,05	7,86	4,00	6,94
Bankas „NORD/LB Lietuva“ <i>Bank "NORD/LB Lietuva"</i>	3,14	6,58	3,19	6,07	2,99	5,23
Bankas „Hansabankas“ <i>Bank "Hansabankas"</i>	2,80	5,48	2,87	5,20	2,17	5,43
PAREX BANKAS <i>PAREX BANK</i>	4,01	6,16	3,36	6,09	3,51	5,33
Sampo bankas <i>Sampo Bank</i>	3,96	7,08	3,51	5,94	3,85	6,06
Kredyt Bank S. A. Vilniaus skyrius <i>Vilnius Branch of Kredyt Bank S. A. (Poland)</i>	3,65	5,24	3,69	4,99	3,79	4,60
Nordea Bank Finland Plc Lietuvos skyrius <i>Nordea Bank Finland Plc Lithuania Branch</i>	–	4,58	2,25	4,78	2,35	3,60
VEREINS-UND WESTBANK AG Vilniaus skyrius <i>Vilnius Branch of VEREINS-UND WESTBANK AG</i>	–	3,50	–	–	–	3,91

¹ Priimtų indėlių ir suteiktų paskolų ilgiau kaip 12 mėn. litais metų palūkanų normų vidurkis.

¹ Average of annual interest rates on deposits received and loans granted in Litas with the maturity of over 12 months.

VYRIAUSYBĖS VERTYBINIAI POPIERIAI GOVERNMENT SECURITIES



Vyriausybės vertybinių popierių aukcionai Government Securities Auctions

Iždo vekseliai
Treasury bills

Aukciono data Auction date	Terminas, dienų Maturity, days	Paklausa, mln. Lt Demand, LTL million	Parduota nominaliųjų vertė, mln. Lt Sale by face value, LTL million	Pelningumas, % Yields, %			
				pasiūlytas žemiausias Bid min	vidutinis Average	patvirtintas aukščiausias Accepted max	
2003 01 06		182	73,3	50,0	2,82	2,96	3,11
02 03		364	43,4	40,0	3,09	3,22	3,44
02 24		182	26,8	15,0	3,06	3,10	3,11
03 03		336	50,3	10,0	3,26	3,29	3,31
03 31		364	113,0	25,0	2,85	2,96	3,00
04 28		181	75,7	40,0	1,91	2,04	2,24
05 05		329	84,7	50,0	2,25	2,57	2,69
05 13		56	–	–	–	–	–
06 02		364	72,1	50,0	2,50	2,58	2,65
06 23		181	69,2	20,0	2,00	2,03	2,07
06 30		336	76,1	39,9	2,24	2,29	2,34
07 28		364	61,5	15,0	2,28	2,28	2,31

Obligacijos
Government bonds

Aukciono data Auction date	Terminas, dienų Maturity, days	Paklausa, mln. Lt Demand, LTL million	Parduota nominaliųjų vertė, mln. Lt Sale by face value, LTL million	Pelningumas, % Yields, %			Atkarpos dydis, % Coupon rate, %	Atkarpos išmokų dažnis per metus Frequency of coupon payments per year
				pasiūlytas žemiausias Bid min	vidutinis Average	patvirtintas aukščiausias Accepted max		
2003 01 13	1 092	68,7	43,0	4,02	4,28	4,40	4,20	1
01 20	1 827	41,5	40,0	4,49	4,75	5,10	4,70	1
01 27	3 647	60,3	40,0	5,32	5,67	5,79	5,60	1
02 10	1 064	27,6	20,0	4,00	4,38	4,45	4,20	1
02 17	2 548	58,1	30,0	4,98	5,14	5,19	5,10	1
03 10	1 092	67,4	40,0	4,04	4,16	4,24	4,10	1
03 17	1 771	50,5	30,0	4,60	4,71	4,79	4,70	1
03 24	3 591	47,3	40,0	5,45	5,65	5,75	5,60	1
04 07	1 064	87,9	40,0	3,65	3,74	3,77	4,10	1
04 14	2 492	45,7	30,0	4,85	4,98	5,05	5,10	1
05 12	1 029	56,4	40,0	3,53	3,66	3,73	4,10	1
05 19	1 708	55,1	50,0	4,18	4,44	4,59	4,70	1
05 26	3 528	52,7	50,0	5,17	5,50	5,62	5,60	1
06 09	1 092	56,4	35,0	3,39	3,49	3,56	3,40	1
06 16	2 429	39,4	10,0	4,28	4,29	4,30	5,10	1
07 07	1 064	66,9	40,0	3,35	3,48	3,53	3,40	1
07 14	1 652	64,4	44,0	3,99	4,16	4,28	4,70	1
07 21	3 472	61,8	30,0	4,95	5,04	5,15	5,60	1

PINIGŲ IR VALIUTŲ RINKA

MONEY AND FOREIGN EXCHANGE MARKET

Valiutų rinkos apyvarta

Foreign Exchange Market Turnover

Mln. Lt
LTL million

	Iš viso <i>Total</i>	Grynieji pinigai <i>Cash</i>	Negrynieji pinigai <i>Non-cash</i>					
			Iš viso <i>Total</i>	neatidėliotini sandoriai <i>Spot transactions</i>	išvestiniai sandoriai <i>Derivatives</i>			
					iš viso <i>Total</i>	išankstiniai <i>Outright forwards</i>	apsikeitimo <i>Swaps</i>	pasirinkimo <i>Options</i>
1999	55 762,4	7 255,5	48 506,8	38 527,5	9 979,3	317,8	7 884,1	1 777,4
2000	59 906,2	6 714,8	53 191,4	41 728,5	11 462,9	1 248,4	8 429,3	1 785,3
2001	84 565,7	6 641,9	77 923,8	59 085,0	18 838,7	3 453,3	12 282,1	3 103,4
2002 01	16 626,5	831,8	15 794,7	13 487,5	2 307,2	369,4	1 937,8	–
02	15 485,3	490,5	14 994,8	13 272,0	1 722,8	145,9	1 576,9	–
03	16 679,3	497,5	16 181,8	14 470,6	1 711,2	66,7	1 644,5	–
04	16 870,4	566,4	16 304,0	14 452,5	1 851,5	54,1	1 797,4	–
05	21 304,6	861,5	20 443,1	17 372,4	3 070,7	241,5	2 827,0	2,1
06	18 672,8	791,8	17 881,0	15 081,1	2 799,9	377,7	2 422,2	–
07	24 155,6	802,4	23 353,3	20 544,0	2 809,3	468,8	2 340,5	–
08	18 259,3	586,6	17 672,6	14 417,1	3 255,5	238,0	3 017,4	–
09	19 499,6	620,0	18 879,6	16 145,1	2 734,5	349,3	2 385,2	–
10	22 855,3	746,6	22 108,7	19 639,0	2 469,7	153,7	2 316,0	–
11	19 196,8	587,6	18 609,2	16 609,4	1 999,8	269,0	1 730,8	–
12	16 608,7	474,0	16 134,7	14 005,5	2 129,3	110,3	2 019,0	–
2003 01	21 498,1	885,2	20 612,9	18 575,6	2 037,3	115,0	1 922,2	0,1
02	15 497,9	529,6	14 968,3	13 496,3	1 472,0	84,0	1 388,0	–
03	17 185,9	539,3	16 646,6	14 934,1	1 712,5	83,1	1 628,3	1,1
04	19 199,2	595,2	18 604,0	16 777,5	1 826,5	383,3	1 443,0	0,2
05	20 239,4	670,1	19 569,3	17 177,3	2 392,1	363,3	2 028,8	–
06	18 883,7	563,2	18 320,5	15 742,4	2 578,2	297,5	2 280,7	–
07	21 193,7	656,5	20 537,2	16 694,5	3 842,7	534,9	3 307,4	0,4

Valiutų pirkimo ir pardavimo už litus sandorių apyvarta, atėmus besidubliuojančius sandorių tarp rezidentų kredito įstaigų (bankų) duomenis.
Cover banks' foreign exchange transactions against the Litas adjusted for inter-bank double-counting.

Valiutų rinkos apyvarta¹ pagal sandorių dalyvius

Foreign Exchange Market Turnover¹ by Counterparty of Transactions



Mln. Lt
LTL million

	Iš viso <i>Total</i>	Kredito įstaigos <i>Credit institutions</i>			Nekredito įstaigos <i>Non-credit institutions</i>		
		iš viso <i>Total</i>	rezidentai <i>Residents</i>	nerezidentai <i>Non-residents</i>	iš viso <i>Total</i>	rezidentai <i>Residents</i>	nerezidentai <i>Non-residents</i>
1999	48 506,8	27 313,7	5 899,6	21 414,1	21 193,1	20 180,7	1 012,4
2000	53 191,4	27 856,3	3 897,3	23 959,0	25 335,1	23 215,8	2 119,3
2001	77 923,8	49 276,7	6 053,6	43 223,1	28 647,1	26 191,8	2 455,2
2002 01	15 794,7	12 184,3	877,9	11 306,4	3 610,4	2 717,7	892,7
02	14 994,8	12 497,2	538,0	11 959,2	2 497,7	1 863,3	634,4
03	16 181,8	12 824,7	606,4	12 218,3	3 357,1	2 141,4	1 215,7
04	16 304,0	13 828,8	442,5	13 386,3	2 475,2	1 985,2	490,0
05	20 443,1	17 762,3	877,7	16 884,6	2 680,9	2 647,7	33,1
06	17 881,0	15 423,7	984,2	14 439,4	2 457,3	2 299,8	157,6
07	23 353,3	20 562,8	697,3	19 865,5	2 790,5	2 749,8	40,7
08	17 672,6	15 561,5	454,2	15 107,3	2 111,1	2 000,4	110,7
09	18 879,6	16 727,4	407,2	16 320,2	2 152,2	2 084,3	67,9
10	22 108,7	19 351,9	585,8	18 766,1	2 756,8	2 710,9	46,0
11	18 609,2	16 295,9	695,8	15 600,2	2 313,2	2 284,9	28,4
12	16 134,7	13 711,1	831,2	12 879,9	2 423,6	2 396,2	27,4
2003 01	20 612,9	17 940,7	878,6	17 062,1	2 672,3	2 651,6	20,6
02	14 968,3	12 931,2	686,5	12 244,8	2 037,1	2 013,6	23,5
03	16 646,6	14 664,7	582,5	14 082,2	1 981,9	1 959,4	22,5
04	18 604,0	15 839,9	649,1	15 190,8	2 764,1	2 659,1	104,9
05	19 569,3	16 528,5	723,5	15 805,1	3 040,8	2 357,1	683,7
06	18 320,5	15 835,0	768,8	15 066,2	2 485,6	2 336,4	149,2
07	20 537,2	17 711,4	858,5	16 852,9	2 825,8	2 769,1	56,8

¹ Negrynaisiais pinigais.

[†] Non-cash.

Tarbankinio skolinimo rinka¹

Inter-bank Lending Market¹

Mln. Lt
LTL million

	Sandoriai							iš viso <i>Total</i>
	<i>Transactions</i>							
	1 d. <i>One day</i>	2–7 d. <i>2–7 days</i>	8 d.–1 mėn. <i>8 days–1 month</i>	1–3 mėn. <i>1–3 months</i>	3–6 mėn. <i>3–6 months</i>	ilgiau kaip 6 mėn. <i>Over 6 months</i>		
Litais								
<i>In Litas</i>								
1998	2 147,4	589,1	88,8	10,0	2,6	12,8		2 850,7
1999	2 755,4	396,6	224,8	75,2	6,0	7,9		3 465,9
2000	2 702,6	635,2	310,8	26,9	4,7	2,6		3 682,7
2001	5 281,6	854,3	417,6	39,6	8,0	3,1		6 604,3
2002 01	616,2	93,0	19,0	2,0	–	–		730,2
02	336,1	80,9	19,0	–	10,0	–		446,0
03	403,7	40,3	26,5	8,5	–	–		479,0
04	596,9	92,8	108,0	6,6	–	–		804,3
05	1 334,1	101,7	134,0	13,1	–	–		1 582,9
06	984,2	192,2	26,5	15,0	5,0	–		1 223,0
07	581,6	125,4	82,2	–	–	–		789,2
08	982,5	231,0	53,0	5,0	–	–		1 271,5
09	691,3	252,5	57,4	8,0	–	–		1 009,2
10	857,2	190,8	123,2	12,7	–	–		1 183,8
11	459,2	124,8	87,1	3,3	10,0	–		684,4
12	898,1	236,8	60,7	3,0	–	53,5		1 252,1
2003 01	695,5	145,2	41,5	–	–	–		882,2
02	963,0	59,3	29,8	–	–	4,6		1 056,7
03	466,7	73,7	49,6	20,0	–	–		610,0
04	473,8	30,9	85,3	–	–	–		590,0
05	543,5	67,6	88,1	17,0	–	–		716,2
06	1 145,2	116,8	72,8	11,0	–	–		1 345,8
07	893,6	101,5	73,8	5,0	2,3	–		1 076,2
Užsienio valiutomis								
<i>In foreign currencies</i>								
1998	1 022,1	211,1	75,6	37,0	33,4	6,0		1 385,3
1999	2 224,7	519,1	90,3	23,3	–	–		2 857,4
2000	917,1	226,4	76,2	10,6	3,2	7,7		1 241,1
2001	866,9	264,3	39,5	5,0	–	–		1 175,7
2002 01	90,0	50,4	–	–	–	–		140,4
02	206,7	34,1	5,0	–	–	–		245,8
03	245,8	35,3	5,6	–	–	–		286,7
04	237,9	24,0	11,4	–	–	–		273,3
05	137,8	150,9	2,2	–	–	–		290,9
06	244,6	82,8	7,3	–	–	–		334,7
07	173,4	66,6	8,1	–	–	–		248,1
08	184,5	98,8	12,2	–	–	–		295,5
09	142,2	93,5	8,7	–	–	–		244,4
10	121,5	97,1	22,6	1,7	–	–		242,9
11	153,4	114,3	43,9	–	–	–		311,6
12	194,1	156,5	29,5	–	–	5,5		385,6
2003 01	148,7	66,6	5,1	–	–	–		220,4
02	249,1	76,9	3,7	–	–	18,6		348,3
03	557,5	74,9	15,2	–	–	1,7		649,4
04	378,1	69,2	18,2	–	–	–		465,5
05	282,5	71,2	4,9	–	–	3,8		362,5
06	231,9	73,3	6,4	–	–	–		311,6
07	866,8	118,8	5,1	–	–	13,6		1 004,4

Tarpbankinio skolinimo rinka¹

Inter-bank Lending Market¹



tęsinys
continued

	Sandoriai							iš viso Total
	Transactions							
	1 d. One day	2–7 d. 2–7 days	8 d.–1 mėn. 8 days–1 month	1–3 mėn. 1–3 months	3–6 mėn. 3–6 months	ilgiau kaip 6 mėn. Over 6 months		
JAV doleriais								
<i>In US Dollars</i>								
1998	926,6	173,8	68,2	37,0	33,4	–		1 239,0
1999	2 136,8	439,4	83,7	23,0	–	–		2 683,0
2000	888,1	212,4	73,0	8,0	3,2	1,4		1 186,1
2001	720,7	224,4	39,5	5,0	–	–		989,6
2002 01	84,4	50,4	–	–	–	–		134,8
02	193,3	32,0	5,0	–	–	–		230,3
03	237,5	31,7	4,9	–	–	–		274,1
04	205,9	23,0	8,6	–	–	–		237,5
05	117,4	137,1	2,2	–	–	–		256,7
06	222,0	77,9	5,2	–	–	–		305,1
07	134,2	66,3	7,0	–	–	–		207,5
08	154,7	90,5	8,8	–	–	–		253,9
09	111,9	83,7	6,0	–	–	–		201,6
10	80,2	87,1	16,2	0,3	–	–		183,8
11	103,5	88,0	22,2	–	–	–		213,7
12	109,0	80,8	25,9	–	–	5,5		221,1
2003 01	105,5	57,6	3,8	–	–	–		166,9
02	149,3	68,6	3,2	–	–	13,4		234,5
03	257,1	53,0	10,7	–	–	–		320,7
04	166,4	46,3	6,6	–	–	–		219,3
05	185,1	54,6	2,9	–	–	–		242,7
06	144,5	56,2	3,0	–	–	–		203,7
07	127,2	57,3	–	–	–	–		184,5
Eurais								
<i>In Euros</i>								
1999	86,1	79,7	6,6	0,3	–	–		172,6
2000	28,4	13,6	3,2	2,6	–	6,3		54,0
2001	144,9	39,8	–	–	–	–		184,7
2002 01	5,4	–	–	–	–	–		5,4
02	13,1	2,1	–	–	–	–		15,2
03	8,3	2,8	0,7	–	–	–		11,7
04	32,0	1,0	2,8	–	–	–		35,8
05	20,4	13,5	–	–	–	–		33,8
06	22,6	4,8	2,1	–	–	–		29,5
07	39,2	0,3	1,0	–	–	–		40,6
08	29,9	8,3	3,5	–	–	–		41,6
09	30,2	9,8	2,7	–	–	–		42,8
10	41,3	10,0	6,4	1,4	–	–		59,0
11	49,5	26,3	21,7	–	–	–		97,5
12	85,1	75,7	3,6	–	–	–		164,5
2003 01	43,2	9,0	1,4	–	–	–		53,5
02	99,7	8,4	0,5	–	–	5,2		113,8
03	296,6	22,0	4,6	–	–	1,7		324,9
04	211,7	23,0	11,6	–	–	–		246,2
05	97,4	16,6	1,9	–	–	3,8		119,8
06	87,4	17,1	3,4	–	–	–		107,9
07	739,5	61,6	5,1	–	–	13,6		819,9

¹ Nurodytą laikotarpį tarp bankų rezidentų sudarytų sandorių apimtis.

¹ Amount of transactions concluded between resident banks in a given period.

Vidutinės tarpbankinio skolinimo rinkos sandorių metų palūkanų normos¹

Average Annual Interest Rates¹ on Inter-bank Lending Market Transactions

Procentais
Per cent

	1 d. <i>One day</i>	2–7 d. <i>2–7 days</i>	8 d.–1 mėn. <i>8 days–1 month</i>	1–3 mėn. <i>1–3 months</i>	3–6 mėn. <i>3–6 months</i>	Ilgiau kaip 6 mėn. <i>Over 6 months</i>	Iš viso <i>Total amount</i>
Litais							
<i>In Litas</i>							
1998	6,31	7,26	8,02	8,34	7,45	8,53	6,58
1999	7,19	7,48	6,37	8,52	8,50	7,91	7,20
2000	3,77	4,73	5,17	6,11	11,63	5,06	4,08
2001	3,41	3,65	3,59	4,70	4,30	3,99	3,46
2002 01	2,42	1,68	2,96	3,40	–	–	2,34
02	2,49	3,61	4,17	–	4,30	–	2,80
03	1,84	2,95	2,59	2,32	–	–	1,99
04	0,64	0,92	1,71	2,02	–	–	0,83
05	1,20	1,37	1,76	2,17	–	–	1,27
06	3,45	4,18	2,47	3,08	3,60	–	3,54
07	1,66	2,18	2,31	–	–	–	1,81
08	2,61	2,80	2,59	3,00	–	–	2,65
09	2,30	2,19	2,32	3,21	–	–	2,28
10	2,70	2,79	2,76	3,00	–	–	2,73
11	1,66	1,99	2,43	2,65	3,30	–	1,85
12	3,57	3,27	3,42	2,45	–	3,26	3,49
2003 01	3,29	2,88	2,79	–	–	–	3,20
02	3,55	3,90	3,49	–	–	3,14	3,57
03	1,32	1,93	2,08	3,06	–	–	1,51
04	0,70	1,00	1,35	–	–	–	0,81
05	1,73	1,55	1,85	2,02	–	–	1,73
06	2,02	2,01	1,41	2,19	–	–	1,99
07	1,16	1,09	1,66	2,10	2,30	–	1,19
Užsienio valiutomis							
<i>In foreign currencies</i>							
1998	5,60	6,19	7,80	9,71	10,00	3,32	6,01
1999	5,01	5,03	9,24	12,68	–	–	5,21
2000	5,84	6,11	6,37	6,24	6,83	7,11	5,94
2001	3,63	3,33	3,72	6,00	–	–	3,58
2002 01	1,79	1,84	–	–	–	–	1,81
02	1,79	1,96	5,50	–	–	–	1,89
03	1,73	2,14	5,25	–	–	–	1,85
04	1,87	1,96	3,80	–	–	–	1,96
05	1,93	1,94	1,68	–	–	–	1,93
06	1,87	1,87	2,34	–	–	–	1,88
07	2,04	1,74	1,97	–	–	–	1,96
08	1,90	1,82	2,15	–	–	–	1,88
09	1,99	1,91	2,25	–	–	–	1,97
10	2,20	1,90	2,18	3,01	–	–	2,08
11	1,91	1,77	2,36	–	–	–	1,92
12	2,07	2,24	1,59	–	–	1,60	2,10
2003 01	1,64	1,47	1,75	–	–	–	1,59
02	1,85	1,43	1,47	–	–	1,90	1,76
03	2,00	1,68	1,72	–	–	2,65	1,96
04	2,03	1,70	2,16	–	–	–	1,99
05	1,70	1,59	1,83	–	–	2,44	1,69
06	1,59	1,44	1,88	–	–	–	1,56
07	1,88	1,58	2,21	–	–	2,17	1,85

Vidutinės tarpbankinio skolinimo rinkos sandorių metų palūkanų normos¹

Average Annual Interest Rates¹ on Inter-bank Lending Market Transactions



tęsinys
continued

	1 d. <i>One day</i>	2–7 d. <i>2–7 days</i>	8 d.–1 mėn. <i>8 days–1 month</i>	1–3 mėn. <i>1–3 months</i>	3–6 mėn. <i>3–6 months</i>	Ilgiau kaip 6 mėn. <i>Over 6 months</i>	Iš viso <i>Total amount</i>
JAV doleriais							
<i>In US Dollars</i>							
1998	5,79	6,82	8,27	9,71	10,00	–	6,30
1999	5,09	5,39	9,75	12,80	–	–	5,35
2000	5,90	6,25	6,44	6,45	6,83	10,57	6,00
2001	3,60	3,19	3,72	6,00	–	–	3,53
2002 01	1,69	1,84	–	–	–	–	1,74
02	1,68	1,87	5,50	–	–	–	1,79
03	1,68	1,87	5,50	–	–	–	1,77
04	1,66	1,90	3,90	–	–	–	1,77
05	1,70	1,77	1,68	–	–	–	1,74
06	1,72	1,77	1,89	–	–	–	1,74
07	1,70	1,74	1,75	–	–	–	1,71
08	1,68	1,68	1,66	–	–	–	1,68
09	1,68	1,74	1,76	–	–	–	1,70
10	1,69	1,72	1,73	1,82	–	–	1,71
11	1,27	1,29	1,42	–	–	–	1,30
12	1,29	1,31	1,36	–	–	1,60	1,31
2003 01	1,20	1,23	1,27	–	–	–	1,21
02	1,28	1,24	1,24	–	–	1,58	1,29
03	1,27	1,23	1,24	–	–	–	1,26
04	1,34	1,24	1,24	–	–	–	1,32
05	1,27	1,25	1,25	–	–	–	1,27
06	1,19	1,18	1,23	–	–	–	1,19
07	0,98	1,02	–	–	–	–	0,99
Eurais							
<i>In Euros</i>							
1999	2,98	3,06	2,73	2,50	–	–	3,01
2000	3,98	3,99	4,59	5,60	–	6,34	4,37
2001	3,70	4,01	–	–	–	–	3,76
2002 01	2,90	–	–	–	–	–	2,90
02	3,23	3,37	–	–	–	–	3,24
03	3,23	3,44	3,45	–	–	–	3,29
04	3,24	3,32	3,50	–	–	–	3,27
05	3,26	3,43	–	–	–	–	3,33
06	3,36	3,40	3,47	–	–	–	3,37
07	3,20	3,40	3,49	–	–	–	3,21
08	3,04	3,36	3,39	–	–	–	3,13
09	3,17	3,42	3,33	–	–	–	3,23
10	3,21	3,45	3,33	3,31	–	–	3,26
11	3,18	3,38	3,31	–	–	–	3,26
12	3,08	3,23	3,25	–	–	–	3,15
2003 01	2,70	3,02	3,08	–	–	–	2,76
02	2,71	2,98	2,90	–	–	2,75	2,73
03	2,64	2,76	2,85	–	–	2,65	2,65
04	2,57	2,63	2,68	–	–	–	2,58
05	2,52	2,71	2,70	–	–	2,44	2,54
06	2,25	2,27	2,46	–	–	–	2,26
07	2,03	2,10	2,21	–	–	2,17	2,04

¹ Nurodyto laikotarpio vidurkis.

¹ Average of a given period.

VILIBID ir VILIBOR¹

VILIBID and VILIBOR¹

Procentais
Per cent

	VILIBID							VILIBOR						
	1 naktis Over- night	1 sav. 1 week	2 sav. 2 weeks	1 mėn. 1 month	3 mėn. 3 months	6 mėn. 6 months	1 m. 1 year	1 naktis Over- night	1 sav. 1 week	2 sav. 2 weeks	1 mėn. 1 month	3 mėn. 3 months	6 mėn. 6 months	1 m. 1 year
2003														
07 01	0,94	1,10	1,22	1,41	1,70	1,82	2,06	1,93	2,08	2,19	2,42	2,70	2,88	3,16
07 02	0,81	1,06	1,18	1,41	1,68	1,82	2,04	1,81	2,03	2,16	2,39	2,67	2,88	3,04
07 03	0,42	0,68	0,97	1,27	1,68	1,82	2,04	1,50	1,66	1,92	2,29	2,67	2,88	3,04
07 04	0,25	0,53	0,76	1,19	1,66	1,80	2,04	1,32	1,60	1,80	2,21	2,65	2,87	3,04
07 07	0,29	0,46	0,71	1,18	1,64	1,78	2,03	1,33	1,55	1,75	2,18	2,63	2,86	3,03
07 08	0,31	0,48	0,73	1,18	1,64	1,78	2,03	1,30	1,59	1,78	2,18	2,63	2,86	3,03
07 09	0,29	0,46	0,73	1,18	1,64	1,78	2,03	1,31	1,57	1,77	2,18	2,63	2,86	3,03
07 10	0,29	0,46	0,73	1,18	1,64	1,78	2,03	1,26	1,55	1,76	2,18	2,63	2,86	3,03
07 11	0,24	0,43	0,73	1,23	1,65	1,78	2,03	1,26	1,52	1,77	2,21	2,63	2,86	3,03
07 14	0,18	0,37	0,68	1,23	1,65	1,78	2,03	1,21	1,43	1,73	2,21	2,63	2,86	3,03
07 15	0,18	0,37	0,68	1,23	1,65	1,78	2,03	1,23	1,43	1,73	2,21	2,63	2,86	3,03
07 16	0,16	0,42	0,77	1,26	1,59	1,73	2,03	1,22	1,47	1,81	2,23	2,57	2,77	3,03
07 17	0,18	0,49	0,82	1,27	1,59	1,73	2,03	1,18	1,54	1,84	2,23	2,57	2,77	3,03
07 18	0,14	0,52	0,82	1,27	1,59	1,73	2,03	1,16	1,56	1,84	2,23	2,57	2,77	3,03
07 21	0,10	0,48	0,82	1,24	1,57	1,72	2,01	1,08	1,52	1,84	2,20	2,55	2,76	3,01
07 22	0,16	0,55	0,90	1,24	1,58	1,76	2,01	1,11	1,56	1,86	2,20	2,53	2,76	3,07
07 23	0,10	0,53	0,88	1,24	1,58	1,76	2,01	1,12	1,56	1,85	2,20	2,53	2,76	3,07
07 24	0,20	0,54	0,86	1,23	1,58	1,76	2,01	1,20	1,58	1,82	2,18	2,53	2,76	3,07
07 25	0,36	0,53	0,85	1,24	1,58	1,72	1,97	1,28	1,55	1,82	2,18	2,52	2,72	3,03
07 28	0,42	0,58	0,85	1,24	1,58	1,72	1,97	1,37	1,58	1,79	2,18	2,52	2,72	3,03
07 29	0,42	0,58	0,85	1,24	1,58	1,72	1,97	1,36	1,60	1,79	2,18	2,52	2,72	3,03
07 30	0,38	0,52	0,82	1,20	1,52	1,66	1,91	1,29	1,52	1,76	2,14	2,46	2,66	2,97
07 31	0,32	0,52	0,76	1,18	1,52	1,66	1,91	1,21	1,44	1,64	2,12	2,46	2,66	2,97

¹ VILIBID (Vilnius Interbank Bid Rate) – vidutinės tarpbankinės palūkanų normos, už kurias bankai pageidauja (pasirengę) pasiskolinti lėšų litais iš kitų bankų.
VILIBOR (Vilnius Interbank Offered Rate) – vidutinės tarpbankinės palūkanų normos, už kurias bankai pageidauja (pasirengę) paskolinti lėšų litais kitiems bankams.

¹ VILIBID (Vilnius Interbank Bid Rate) – average inter-bank interest rates for which banks are willing (ready) to borrow funds in Litas from other banks.
VILIBOR (Vilnius Interbank Offered Rate) – average inter-bank interest rates for which banks are willing (ready) to lend funds in Litas to other banks.

Oficialūs užsienio valiutų santykiai Official Foreign Exchange Rates



Lt už valiutos vnt.
LTL per currency unit

	GBP	AMD ¹	AUD	AZM ²	BYR ¹	BRL	BGN	CZK ³	DKK ³	EEK ³
2003 07 01	4,9884	5,4102	2,0155	6,1425	1,4625	1,0416	1,7740	1,0949	4,6478	2,2069
07 02	4,9598	5,4102	2,0208	6,1425	1,4493	1,0416	1,7740	1,0934	4,6498	2,2066
07 03	4,9732	5,4102	2,0296	6,1425	1,4477	1,0416	1,7740	1,0907	4,6476	2,2069
07 04	4,9885	5,4102	2,0427	6,1425	1,4477	1,0416	1,7740	1,0905	4,6446	2,2068
07 05	4,9885	5,4102	2,0427	6,1425	1,4477	1,0416	1,7740	1,0905	4,6446	2,2068
07 06	4,9885	5,4102	2,0427	6,1425	1,4477	1,0416	1,7740	1,0905	4,6446	2,2068
07 07	5,0275	5,3970	2,0494	6,1113	1,4552	1,0667	1,7738	1,0912	4,6435	2,2065
07 08	5,0285	5,3970	2,0632	6,1113	1,4600	1,0667	1,7738	1,0917	4,6434	2,2056
07 09	5,0210	5,3970	2,0549	6,1113	1,4714	1,0667	1,7738	1,0931	4,6439	2,2073
07 10	4,9724	5,3970	2,0161	6,1113	1,4703	1,0667	1,7738	1,0932	4,6438	2,2069
07 11	4,9633	5,3970	1,9848	6,1113	1,4675	1,0667	1,7738	1,0935	4,6430	2,2065
07 12	4,9633	5,3970	1,9848	6,1113	1,4675	1,0667	1,7738	1,0935	4,6430	2,2065
07 13	4,9633	5,3970	1,9848	6,1113	1,4675	1,0667	1,7738	1,0935	4,6430	2,2065
07 14	4,9802	5,4622	2,0062	6,1871	1,4717	1,0545	1,7743	1,0900	4,6432	2,2070
07 15	4,9861	5,4622	2,0162	6,1871	1,4780	1,0545	1,7743	1,0851	4,6438	2,2065
07 16	4,9264	5,4622	2,0082	6,1871	1,4738	1,0545	1,7743	1,0838	4,6457	2,2067
07 17	4,9201	5,4622	2,0175	6,1871	1,4985	1,0545	1,7743	1,0836	4,6474	2,2071
07 18	4,9132	5,4622	2,0166	6,1871	1,4851	1,0545	1,7743	1,0813	4,6433	2,2066
07 19	4,9132	5,4622	2,0166	6,1871	1,4851	1,0545	1,7743	1,0813	4,6433	2,2066
07 20	4,9132	5,4622	2,0166	6,1871	1,4851	1,0545	1,7743	1,0813	4,6433	2,2066
07 21	4,9025	5,5082	1,9883	6,2328	1,4852	1,0716	1,7737	1,0814	4,6436	2,2065
07 22	4,8589	5,5082	1,9831	6,2328	1,4791	1,0716	1,7737	1,0747	4,6433	2,2067
07 23	4,8736	5,5082	1,9886	6,2328	1,4701	1,0716	1,7737	1,0697	4,6438	2,2067
07 24	4,8562	5,5082	1,9795	6,2328	1,4646	1,0716	1,7737	1,0653	4,6446	2,2068
07 25	4,8433	5,5082	1,9943	6,2328	1,4480	1,0716	1,7737	1,0759	4,6460	2,2070
07 26	4,8433	5,5082	1,9943	6,2328	1,4480	1,0716	1,7737	1,0759	4,6460	2,2070
07 27	4,8433	5,5082	1,9943	6,2328	1,4480	1,0716	1,7737	1,0759	4,6460	2,2070
07 28	4,8680	5,3960	1,9972	6,0880	1,4504	1,0430	1,7737	1,0754	4,6453	2,2064
07 29	4,8732	5,3960	1,9934	6,0880	1,4493	1,0430	1,7737	1,0771	4,6457	2,2065
07 30	4,8837	5,3960	1,9921	6,0880	1,4417	1,0430	1,7737	1,0775	4,6457	2,2066
07 31	4,9001	5,3960	1,9898	6,0880	1,4535	1,0430	1,7737	1,0816	4,6465	2,2066
Vidutinis mėnesio Monthly average	4,9331	5,4393	2,0105	6,1589	1,4638	1,0571	1,7739	1,0844	4,6448	2,2067

¹ Lt už 1 000 valiutos vnt.

² Lt už 10 000 valiutos vnt.

³ Lt už 10 valiutos vnt.

¹ LTL per 1,000 currency units.

² LTL per 10,000 currency units.

³ LTL per 10 currency units.

Oficialūs užsienio valiutų santykiai Official Foreign Exchange Rates

tęsinys
continued

	EUR	GEL	HKD ¹	INR ²	ISK ²	ILS ¹	AED ¹	JPY ²	USD	YUM ²
2003 07 01	3,4528	1,4081	3,8723	6,4936	3,9612	6,9931	8,2209	2,5224	3,0192	5,2156
07 02	3,4528	1,4081	3,8723	6,4936	3,9315	6,9931	8,2209	2,4994	2,9958	5,2156
07 03	3,4528	1,4081	3,8723	6,4936	3,9260	6,9931	8,2209	2,5102	2,9924	5,2156
07 04	3,4528	1,4081	3,8723	6,4936	3,9124	6,9931	8,2209	2,5330	2,9967	5,2156
07 05	3,4528	1,4081	3,8723	6,4936	3,9124	6,9931	8,2209	2,5330	2,9967	5,2156
07 06	3,4528	1,4081	3,8723	6,4936	3,9124	6,9931	8,2209	2,5330	2,9967	5,2156
07 07	3,4528	1,4116	3,8627	6,5016	3,9394	7,0020	8,2011	2,5484	3,0123	5,2029
07 08	3,4528	1,4116	3,8627	6,5016	3,9509	7,0020	8,2011	2,5622	3,0223	5,2029
07 09	3,4528	1,4116	3,8627	6,5016	3,9388	7,0020	8,2011	2,5786	3,0476	5,2029
07 10	3,4528	1,4116	3,8627	6,5016	3,9214	7,0020	8,2011	2,5757	3,0465	5,2029
07 11	3,4528	1,4116	3,8627	6,5016	3,9308	7,0020	8,2011	2,5826	3,0402	5,2029
07 12	3,4528	1,4116	3,8627	6,5016	3,9308	7,0020	8,2011	2,5826	3,0402	5,2029
07 13	3,4528	1,4116	3,8627	6,5016	3,9308	7,0020	8,2011	2,5826	3,0402	5,2029
07 14	3,4528	1,4246	3,9090	6,6075	3,9389	6,9716	8,3002	2,5856	3,0487	5,2658
07 15	3,4528	1,4246	3,9090	6,6075	3,9723	6,9716	8,3002	2,6027	3,0638	5,2658
07 16	3,4528	1,4246	3,9090	6,6075	3,9559	6,9716	8,3002	2,5994	3,0573	5,2658
07 17	3,4528	1,4246	3,9090	6,6075	3,9684	6,9716	8,3002	2,6169	3,0920	5,2658
07 18	3,4528	1,4246	3,9090	6,6075	3,9615	6,9716	8,3002	2,5999	3,0771	5,2658
07 19	3,4528	1,4246	3,9090	6,6075	3,9615	6,9716	8,3002	2,5999	3,0771	5,2658
07 20	3,4528	1,4246	3,9090	6,6075	3,9615	6,9716	8,3002	2,5999	3,0771	5,2658
07 21	3,4528	1,4353	3,9419	6,6494	3,9435	6,9383	8,3700	2,5823	3,0743	5,3101
07 22	3,4528	1,4353	3,9419	6,6494	3,9351	6,9383	8,3700	2,5871	3,0625	5,3101
07 23	3,4528	1,4353	3,9419	6,6494	3,9264	6,9383	8,3700	2,5551	3,0479	5,3101
07 24	3,4528	1,4353	3,9419	6,6494	3,9171	6,9383	8,3700	2,5512	3,0368	5,3101
07 25	3,4528	1,4353	3,9419	6,6494	3,9032	6,9383	8,3700	2,5296	3,0045	5,3101
07 26	3,4528	1,4353	3,9419	6,6494	3,9032	6,9383	8,3700	2,5296	3,0045	5,3101
07 27	3,4528	1,4353	3,9419	6,6494	3,9032	6,9383	8,3700	2,5296	3,0045	5,3101
07 28	3,4528	1,4070	3,8617	6,5250	3,9121	6,8371	8,1998	2,5259	3,0117	5,2020
07 29	3,4528	1,4070	3,8617	6,5250	3,9269	6,8371	8,1998	2,5273	3,0109	5,2020
07 30	3,4528	1,4070	3,8617	6,5250	3,9281	6,8371	8,1998	2,5139	2,9958	5,2020
07 31	3,4528	1,4070	3,8617	6,5250	3,9362	6,8371	8,1998	2,5177	3,0196	5,2020
Vidutinis mėnesio Monthly average	3,4528	1,4186	3,8928	6,5604	3,9340	6,9578	8,2653	2,5580	3,0327	5,2437

¹ Lt už 10 valiutos vnt.

² Lt už 100 valiutos vnt.

¹ LTL per 10 currency units.

² LTL per 100 currency units.

Oficialūs užsienio valiutų santykiai Official Foreign Exchange Rates



tęsinys
continued

	CAD	KZT ¹	CNY ²	CYP	KGS ¹	HRK ²	LVL	PLN ²	MTL	MDL ²
2003 07 01	2,2399	2,0467	3,6475	5,8983	7,0519	4,6047	5,3254	7,7715	8,1005	2,1421
07 02	2,2260	2,0311	3,6192	5,8983	7,0519	4,6047	5,2962	7,7003	8,1005	2,1254
07 03	2,2166	2,0264	3,6151	5,8983	7,0519	4,6047	5,2865	7,8084	8,1005	2,1230
07 04	2,2414	2,0263	3,6203	5,8983	7,0519	4,6047	5,3166	7,7711	8,1005	2,1329
07 05	2,2414	2,0263	3,6203	5,8983	7,0519	4,6047	5,3166	7,7711	8,1005	2,1329
07 06	2,2414	2,0263	3,6203	5,8983	7,0519	4,6047	5,3166	7,7711	8,1005	2,1329
07 07	2,2486	2,0391	3,6390	5,8722	7,4166	4,5975	5,3324	7,7576	8,1027	2,1440
07 08	2,2527	2,0480	3,6513	5,8722	7,4166	4,5975	5,3440	7,7783	8,1027	2,1511
07 09	2,2567	2,0686	3,6819	5,8722	7,4166	4,5975	5,3594	7,7597	8,1027	2,1691
07 10	2,2375	2,0707	3,6805	5,8722	7,4166	4,5975	5,3462	7,7514	8,1027	2,1684
07 11	2,1985	2,0688	3,6730	5,8722	7,4166	4,5975	5,3375	7,7488	8,1027	2,1639
07 12	2,1985	2,0688	3,6730	5,8722	7,4166	4,5975	5,3375	7,7488	8,1027	2,1639
07 13	2,1985	2,0688	3,6730	5,8722	7,4166	4,5975	5,3375	7,7488	8,1027	2,1639
07 14	2,2003	2,0767	3,6832	5,8754	7,4786	4,6033	5,3641	7,7575	8,0972	2,1699
07 15	2,2195	2,0893	3,7016	5,8754	7,4786	4,6033	5,3766	7,7822	8,0972	2,1807
07 16	2,2267	2,0876	3,6937	5,8754	7,4786	4,6033	5,3633	7,7780	8,0972	2,1729
07 17	2,2186	2,1113	3,7356	5,8754	7,4786	4,6033	5,3876	7,7800	8,0972	2,2149
07 18	2,2172	2,1014	3,7177	5,8754	7,4786	4,6033	5,3692	7,7120	8,0972	2,1964
07 19	2,2172	2,1014	3,7177	5,8754	7,4786	4,6033	5,3692	7,7120	8,0972	2,1964
07 20	2,2172	2,1014	3,7177	5,8754	7,4786	4,6033	5,3692	7,7120	8,0972	2,1964
07 21	2,1955	2,1001	3,7144	5,8806	7,5939	4,6196	5,3630	7,6955	8,0800	2,1944
07 22	2,1729	2,0924	3,7000	5,8806	7,5939	4,6196	5,3549	7,7126	8,0800	2,1859
07 23	2,1696	2,0805	3,6823	5,8806	7,5939	4,6196	5,3345	7,7673	8,0800	2,1755
07 24	2,1467	2,0738	3,6689	5,8806	7,5939	4,6196	5,3272	7,7667	8,0800	2,1676
07 25	2,1552	2,0528	3,6299	5,8806	7,5939	4,6196	5,2948	7,8340	8,0800	2,1446
07 26	2,1552	2,0528	3,6299	5,8806	7,5939	4,6196	5,2948	7,8340	8,0800	2,1446
07 27	2,1552	2,0528	3,6299	5,8806	7,5939	4,6196	5,2948	7,8340	8,0800	2,1446
07 28	2,1585	2,0536	3,6384	5,8822	7,3879	4,6065	5,3033	7,8344	8,0540	2,1497
07 29	2,1779	2,0509	3,6375	5,8822	7,3879	4,6065	5,2996	7,8251	8,0540	2,1476
07 30	2,1671	2,0411	3,6192	5,8822	7,3879	4,6065	5,2845	7,8280	8,0540	2,1368
07 31	2,1648	2,0580	3,6481	5,8822	7,3879	4,6065	5,3050	7,8872	8,0540	2,1538
Vidutinis mėnesio Monthly average	2,2043	2,0643	3,6639	5,8812	7,3963	4,6064	5,3325	7,7722	8,0896	2,1608

¹ Lt už 100 valiutos vnt.

² Lt už 10 valiutos vnt.

¹ LTL per 100 currency units.

² LTL per 10 currency units.

Oficialūs užsienio valiutų santykiai Official Foreign Exchange Rates

tęsinys
continued

	NOK ¹	ZAR ¹	KRW ²	ROL ³	RUB ¹	XDR	SGD	SKK ⁴	SIT ⁴	SEK ¹
2003 07 01	4,1869	3,9811	2,5289	0,9164	0,9940	4,2324	1,7205	8,3117	1,4752	3,7682
07 02	4,1551	3,9811	2,5289	0,9164	0,9880	4,1967	1,7205	8,3041	1,4752	3,7469
07 03	4,1825	3,9811	2,5289	0,9164	0,9883	4,2123	1,7205	8,3309	1,4752	3,7445
07 04	4,1669	3,9811	2,5289	0,9164	0,9890	4,2213	1,7205	8,3154	1,4752	3,7633
07 05	4,1669	3,9811	2,5289	0,9164	0,9890	4,2213	1,7205	8,3154	1,4752	3,7633
07 06	4,1669	3,9811	2,5289	0,9164	0,9890	4,2213	1,7205	8,3154	1,4752	3,7633
07 07	4,1793	4,0130	2,5487	0,9183	0,9944	4,2354	1,7197	8,3158	1,4747	3,7674
07 08	4,1657	4,0130	2,5487	0,9183	0,9975	4,2495	1,7197	8,3158	1,4747	3,7424
07 09	4,1643	4,0130	2,5487	0,9183	1,0036	4,2723	1,7197	8,3161	1,4747	3,7618
07 10	4,1925	4,0130	2,5487	0,9183	1,0014	4,2518	1,7197	8,2907	1,4747	3,7837
07 11	4,1664	4,0130	2,5487	0,9183	1,0009	4,2544	1,7197	8,2984	1,4747	3,7755
07 12	4,1664	4,0130	2,5487	0,9183	1,0009	4,2544	1,7197	8,2984	1,4747	3,7755
07 13	4,1664	4,0130	2,5487	0,9183	1,0009	4,2544	1,7197	8,2984	1,4747	3,7755
07 14	4,1521	4,0062	2,5855	0,9282	1,0036	4,2661	1,7354	8,3057	1,4733	3,7853
07 15	4,1520	4,0062	2,5855	0,9282	1,0071	4,2845	1,7354	8,2931	1,4733	3,7783
07 16	4,1264	4,0062	2,5855	0,9282	1,0027	4,2678	1,7354	8,2796	1,4733	3,7785
07 17	4,1420	4,0062	2,5855	0,9282	1,0134	4,3203	1,7354	8,2795	1,4733	3,7804
07 18	4,1359	4,0062	2,5855	0,9282	1,0094	4,2633	1,7354	8,2791	1,4733	3,7564
07 19	4,1359	4,0062	2,5855	0,9282	1,0094	4,2633	1,7354	8,2791	1,4733	3,7564
07 20	4,1359	4,0062	2,5855	0,9282	1,0094	4,2633	1,7354	8,2791	1,4733	3,7564
07 21	4,1239	3,9836	2,5977	0,9422	1,0102	4,2728	1,7426	8,2534	1,4723	3,7395
07 22	4,1272	3,9836	2,5977	0,9422	1,0084	4,2471	1,7426	8,1469	1,4723	3,7234
07 23	4,1269	3,9836	2,5977	0,9422	1,0050	4,2426	1,7426	8,1608	1,4723	3,7160
07 24	4,1361	3,9836	2,5977	0,9422	1,0007	4,2366	1,7426	8,1476	1,4723	3,7279
07 25	4,1609	3,9836	2,5977	0,9422	0,9898	4,1973	1,7426	8,2091	1,4723	3,7478
07 26	4,1609	3,9836	2,5977	0,9422	0,9898	4,1973	1,7426	8,2091	1,4723	3,7478
07 27	4,1609	3,9836	2,5977	0,9422	0,9898	4,1973	1,7426	8,2091	1,4723	3,7478
07 28	4,1810	3,9864	2,5505	0,9310	0,9932	4,2235	1,7220	8,2197	1,4721	3,7481
07 29	4,1946	3,9864	2,5505	0,9310	0,9955	4,2210	1,7220	8,2165	1,4721	3,7583
07 30	4,1921	3,9864	2,5505	0,9310	0,9900	4,1958	1,7220	8,2092	1,4721	3,7607
07 31	4,1780	3,9864	2,5505	0,9310	0,9978	4,2325	1,7220	8,2510	1,4721	3,7569
Vidutinis mėnesio Monthly average	4,1596	3,9952	2,5645	0,9272	0,9988	4,2410	1,7289	8,2663	1,4736	3,7580

¹ Lt už 10 valiutos vnt.

² Lt už 1 000 valiutos vnt.

³ Lt už 10 000 valiutos vnt.

⁴ Lt už 100 valiutos vnt.

¹ LTL per 10 currency units.

² LTL per 1,000 currency units.

³ LTL per 10,000 currency units.

⁴ LTL per 100 currency units.

Oficialūs užsienio valiutų santykiai

Official Foreign Exchange Rates



pabaiga
concluded

	CHF	TJS	THB ¹	TWD ²	TRL ³	TMM ⁴	UAH ²	UZS ⁵	VEB ⁵	HUF ¹
2003 07 01	2,2327	0,9801	7,2240	0,8725	2,1330	5,8656	5,5808	3,1002	1,8896	1,3025
07 02	2,2164	0,9801	7,2240	0,8725	2,1239	5,8656	5,5171	3,1002	1,8896	1,2968
07 03	2,2201	0,9801	7,2240	0,8725	2,1336	5,8656	5,6096	3,1002	1,8896	1,3158
07 04	2,2247	0,9801	7,2240	0,8725	2,1443	5,8656	5,6173	3,1002	1,8896	1,3079
07 05	2,2247	0,9801	7,2240	0,8725	2,1443	5,8656	5,6173	3,1002	1,8896	1,3079
07 06	2,2247	0,9801	7,2240	0,8725	2,1443	5,8656	5,6173	3,1002	1,8896	1,3079
07 07	2,2270	0,9777	7,2332	0,8767	2,1562	5,8513	5,6453	3,0924	1,8850	1,2994
07 08	2,2287	0,9777	7,2332	0,8767	2,1461	5,8513	5,6648	3,0924	1,8850	1,3095
07 09	2,2211	0,9777	7,2332	0,8767	2,1800	5,8513	5,7126	3,0924	1,8850	1,3148
07 10	2,2290	0,9777	7,2332	0,8767	2,1553	5,8513	5,7103	3,0924	1,8850	1,3203
07 11	2,2393	0,9777	7,2332	0,8767	2,1600	5,8513	5,6989	3,0924	1,8850	1,3136
07 12	2,2393	0,9777	7,2332	0,8767	2,1600	5,8513	5,6989	3,0924	1,8850	1,3136
07 13	2,2393	0,9777	7,2332	0,8767	2,1600	5,8513	5,6989	3,0924	1,8850	1,3136
07 14	2,2288	0,9895	7,3189	0,8865	2,1823	5,9221	5,7144	3,1294	1,9078	1,3188
07 15	2,2244	0,9895	7,3189	0,8865	2,2066	5,9221	5,7002	3,1294	1,9078	1,3184
07 16	2,2280	0,9895	7,3189	0,8865	2,2107	5,9221	5,7304	3,1294	1,9078	1,3245
07 17	2,2285	0,9895	7,3189	0,8865	2,2463	5,9221	5,8081	3,1294	1,9078	1,3169
07 18	2,2408	0,9895	7,3189	0,8865	2,2290	5,9221	5,7672	3,1294	1,9078	1,3069
07 19	2,2408	0,9895	7,3189	0,8865	2,2290	5,9221	5,7672	3,1294	1,9078	1,3069
07 20	2,2408	0,9895	7,3189	0,8865	2,2290	5,9221	5,7672	3,1294	1,9078	1,3069
07 21	2,2502	0,9978	7,3619	0,8919	2,2359	5,9719	5,7623	3,1554	1,9239	1,3029
07 22	2,2482	0,9978	7,3619	0,8919	2,2024	5,9719	5,7409	3,1554	1,9239	1,2971
07 23	2,2386	0,9978	7,3619	0,8919	2,1951	5,9719	5,7138	3,1554	1,9239	1,2970
07 24	2,2330	0,9978	7,3619	0,8919	2,1637	5,9719	5,6954	3,1554	1,9239	1,2877
07 25	2,2309	0,9978	7,3619	0,8919	2,1218	5,9719	5,6329	3,1554	1,9239	1,2981
07 26	2,2309	0,9978	7,3619	0,8919	2,1218	5,9719	5,6329	3,1554	1,9239	1,2981
07 27	2,2309	0,9978	7,3619	0,8919	2,1218	5,9719	5,6329	3,1554	1,9239	1,2981
07 28	2,2322	0,9775	7,1819	0,8755	2,1083	5,8503	5,6479	3,0910	1,8847	1,3072
07 29	2,2307	0,9775	7,1819	0,8755	2,1320	5,8503	5,6451	3,0910	1,8847	1,3043
07 30	2,2303	0,9775	7,1819	0,8755	2,0891	5,8503	5,6197	3,0910	1,8847	1,3059
07 31	2,2278	0,9775	7,1819	0,8755	2,1087	5,8503	5,5971	3,0910	1,8847	1,3135
Vidutinis mėnesio Monthly average	2,2317	0,9853	7,2732	0,8814	2,1637	5,8972	5,6763	3,1163	1,8998	1,3075

¹ Lt už 100 valiutos vnt.

² Lt už 10 valiutos vnt.

³ Lt už 1 000 000 valiutos vnt.

⁴ Lt už 10 000 valiutos vnt.

⁵ Lt už 1 000 valiutos vnt.

¹ LTL per 100 currency units.

² LTL per 10 currency units.

³ LTL per 1,000,000 currency units.

⁴ LTL per 10,000 currency units.

⁵ LTL per 1,000 currency units.

Duomenų parengimo (skelbimo) kalendorius*

Advance Readiness (Release) Calendar*

Rodiklių grupė Data category	Pastabos Notes	Parengimo (paskelbimo) data** Readiness (release) date**			
		2003			
		Rugsėjis September	Spalis October	Lapkritis November	Gruodis December
Pinigų apžvalga <i>Analytical accounts of the banking sector (Banking Survey)</i>	1	24 (2003 08)	24 (2003 09)	25 (2003 10)	24 (2003 11)
Lietuvos banko balansas <i>Analytical accounts of the central bank (Balance Sheet of the LB)</i>	1	12 (2003 08)	14 (2003 09)	14 (2003 10)	12 (2003 11)
Palūkanų normos <i>Interest rates</i>	2				
Mokėjimų balansas: <i>Balance of payments:</i>					
Ketvirčio <i>Quarterly</i>	1	25 (2003–II)			29 (2003–III)
Mėnesio <i>Monthly</i>		12 (2003 07)	13 (2003 08)	12 (2003 09)	12 (2003 10)
Oficialiosios tarptautinės atsargos <i>International reserves</i>	1	5 (2003 08)	7 (2003 09)	7 (2003 10)	5 (2003 11)
Tarptautinės atsargos ir užsienio valiutų likvidumas <i>International reserves and foreign currency liquidity</i>	1	5 (2003 08)	7 (2003 09)	7 (2003 10)	5 (2003 11)
Tarptautinės investicijos <i>International investment position</i>	1	25 (2003–II)			29 (2003–III)
Bendroji šalies skola užsieniui <i>External debt</i>	1	25 (2003–II)			29 (2003–III)
Oficialūs užsienio valiutų santykiai <i>Exchange rates (Official Foreign Exchange Rates)</i>	3				
Akcijų kainų indeksai <i>Share price indices</i>	4				

* Kalendorius skelbiamas vykdant TVF patvirtintų Duomenų platinimo specialiųjų standartų (DPSS) reikalavimus. Jame pateiktos rodiklių grupių, už kurias atsakingas Lietuvos bankas, duomenų paskelbimo datos. **Visų DPSS apibrėžtų rodiklių grupių Išankstinis duomenų skelbimo kalendorius įdėtas LB interneto svetainėje (<http://www.lb.lt/lt/statistics/calendar.htm>).** Finansų ministerijos interneto svetainėje skelbiamas fiskalinio sektoriaus duomenų, už kuriuos atsakinga ši ministerija, skelbimo kalendorius (<http://www.finmin.lt/liet/sddsl.htm>). Be to, ministerijos svetainėje (<http://www.finmin.lt>) skelbiami konsoliduotų bendro ir centrinio šalies biudžetų bei valstybės skolos duomenys.

** Pirmoje rodiklių grupės eilutėje nurodyta duomenų parengimo (paskelbimo) data, antroje – laikotarpis (arba data), kurio duomenys skelbiami.

Nurodytos datos prirėikus gali būti pakeistos.

Pastabos:

1. Nurodytos datos, kada duomenys yra parengti ir juos galima rasti LB interneto svetainėje, gauti faksu arba elektroniniu paštu po kreipimosi į atsakingą asmenį (žr. 5 pastabą). Duomenys skelbiami LB mėnesio ir (ar) ketvirčio biuleteniuose, kuriuos galima užsiprenumeruoti Lietuvos banke (Gedimino pr. 6, LT-2001 Vilnius, tel. 2 68 04 03, faksas 2 68 04 28) arba įsigyti LB būstinėje.

* The Calendar is published to meet the requirements of the Special Data Dissemination Standard (SDDS) approved by the IMF. It presents the data release dates for data categories the Bank of Lithuania is in charge of. **The Advance Release Calendar for all data categories prescribed by the SDDS is posted on the LB's Internet website (<http://www.lb.lt/eng/statistics/calendar.htm>).**

The Advance Release Calendar for the fiscal sector data dissemination is posted on the Ministry's of Finance Internet website (<http://www.finmin.lt/eng/sddsen.htm>). In addition, Ministry's website (<http://www.finmin.lt/finhomeen.htm>) provides consolidated data on both general government and central government operations, and the state debt data.

** The first line for each data category shows the release date; the period (or date) to which data to be released relate is shown in parentheses in the second line.

All dates are expected dates of release and are subject to change.

Notes:

1. The dates are shown when the data are ready and are available on the LB's web site, or by fax or E-mail upon request to the contact person (see note 5). The data are published in the LB's "Monthly Bulletin" and/or "Quarterly Bulletin" both of which are available by subscription from the Bank of Lithuania, Gedimino Av. 6, LT-2001 Vilnius (Tel. 370 5 2 68 04 03; Fax 370 5 2 68 04 28), or at LB headquarters.



2. Kiekvienos dienos palūkanų normas galima sužinoti komerciniuose bankuose. Mėnesio palūkanų normos skelbiamos interneto svetainėje, „Mėnesiniame biuletenyje“; jas galima sužinoti kreipiantis į atsakingą asmenį (žr. 5 pastabą). Vyriausybės vertybinių popierių pelningumo duomenis aukciono dieną nuo 12 val. galima rasti Reuters puslapyje LTBANK06, gauti telefonu ar faksu po kreipimosi į atsakingą asmenį (žr. 5 pastabą).
 3. Oficialūs 25 užsienio valiutų santykiai kasdien skelbiami LB interneto svetainėje, dienraščiuose, Reuters puslapyje LTBANK10 ir Bloomberg puslapyje LITB. Be to, juos galima gauti faksu arba elektroniniu paštu po kreipimosi į atsakingą asmenį (žr. 5 pastabą). Dar 65 užsienio valiutų santykiai skelbiami kartą per savaitę. Kasdieniniai mėnesio valiutų santykiai skelbiami „Mėnesiniame biuletenyje“.
 4. Lietuvos bankas, vykdydamas Duomenų platinimo specialiųjų standartų reikalavimus, suteikia informacijos naudotojams galimybę savo interneto svetainėje (<http://www.lb.lt/lit/statistics>) susipažinti su akcijų kainų indeksais, kuriuos skaičiuoja ir kasdien skelbia Nacionalinė vertybinių popierių birža.
 5. Atsakingi asmenys:
Gintaras Daugėla, Pinigų politikos departamentas
(Pinigų apžvalga, LB balansas, oficialiosios tarptautinės atsargos ir užsienio valiutų likvidumas)
Tel. 2 68 01 17
Faks. 2 68 01 44
El. p. gdaugela@lb.lt
Mindaugas Navys, Rinkos operacijų departamentas
(VVP pelningumas, oficialūs užsienio valiutų santykiai)
Tel. 2 68 06 21
Faks. 2 68 06 26
El. p. mnavys@lb.lt
Jurgita Maslauskaitė, Pinigų politikos departamentas
(Indėlių, paskolų ir tarpbankinės rinkos palūkanų normos)
Tel. 2 68 04 22
Faks. 2 12 04 98
El. p. jmaslauskaite@lb.lt
Raimundas Barzdžius, Pinigų politikos departamentas
(Mokėjimų balansas, tarptautinės investicijos)
Tel. 2 68 04 02
Faks. 2 68 04 26
El. p. rbarzdzius@lb.lt
Alfredas Jančaitis, Pinigų politikos departamentas
(Bendroji šalies skola užsieniui)
Tel. 2 68 04 12
Faks. 2 68 04 26
El. p. ajancaitis@lb.lt
 6. Duomenų platinimo specialiaisiais standartais patvirtintų rodiklių grupių Lietuvos metaduomenys paskelbti TVF Duomenų platinimo specialiųjų standartų elektroniniame biuletenyje. Interneto svetainėje šį biuletenį galima rasti [www.tinkle \(http://dsbb.imf.org/Applications/web/dsbbhome/#metadata\)](http://dsbb.imf.org/Applications/web/dsbbhome/#metadata). Lietuvos metaduomenys jame prasideda rodiklių grupių sąrašu (<http://dsbb.imf.org/Applications/web/sddsountrycategorylist?strcode=LTU>). Šiame biuletenyje skelbiamas ir tų rodiklių grupių išankstinis duomenų platinimo kalendorius (<http://dsbb.imf.org/Applications/web/sddsctycatarlist?strcode=LTU>).
Visą šią informaciją TVF elektroniniame biuletenyje galima rasti ir LB interneto svetainėje (<http://www.lb.lt/lit/statistics/lb41.htm>).
 7. Vykdamas DPSS reikalavimus, parengtas Nacionalinis suvestinių duomenų puslapis. Jis abipusiu ryšiu susietas su TVF elektroniniu biuleteniu ir skelbiamas LB interneto svetainėje (<http://www.lb.lt/lit/statistics/nsdplt.htm>).
 8. Lietuvos banko statistiniai duomenys skelbiami LB interneto svetainėje (<http://www.lb.lt/lit/statistika/index.htm>).
2. Not applicable, since daily data on interest rates are available at commercial banks on the same day. Monthly interest rates are disseminated on the LB's web site and in the "Monthly Bulletin"; they are available also upon request to the contact person (see note 5). On the Treasury bill auction day, data on yield are available at 12:00 (noon; local time) from the Reuters LTBANK06 page, by telephone or fax upon request to the contact person (see note 5).
 3. *Official foreign exchange rate data for 25 currencies are released on the LB's web site, in the daily newspapers, Reuters page LTBANK10 and Bloomberg page LITB. The data are also available by fax or E-mail upon request to the contact person (see note 5). Data for another 65 currencies are announced once a week. Daily exchange rates for a month are disseminated in the "Monthly Bulletin".*
 4. *The Bank of Lithuania, following the requirements of the Special Data Dissemination Standard, redisseminates on its Internet site (<http://www.lb.lt/eng/Statistics>) the daily share price indices, calculated and disseminated by the National Stock Exchange.*
 5. *Contact persons:*
Mr. Gintaras Daugėla, Monetary Policy Department
(Banking survey, Balance sheet of the LB, Official reserve assets, International reserves and foreign currency liquidity)
Tel. 370 5 2 68 01 17
Fax 370 5 2 68 01 44
E-mail: gdaugela@lb.lt
Mr. Mindaugas Navys, Market Operations Department
(Yield of government securities, Official foreign exchange rates)
Tel. 370 2 68 06 21
Fax 370 2 68 06 26
E-mail: mnavys@lb.lt
Mrs. Jurgita Maslauskaitė, Monetary Policy Department
(Deposit and loan and interbank market interest rates)
Tel. 370 5 2 68 04 22
Fax 370 5 2 12 04 98
E-mail: jmaslauskaite@lb.lt
Mr. Raimundas Barzdžius, Monetary Policy Department
(Balance of payments, International investment position)
Tel. 370 5 2 68 04 02
Fax 370 5 2 68 04 26
E-mail: rbarzdzius@lb.lt
Mr. Alfredas Jančaitis, Monetary Policy Department
(External debt)
Tel. 2 68 04 12
Fax 2 68 04 26
E-mail: ajancaitis@lb.lt
 6. *Lithuania's metadata for data categories prescribed by the Special Data Dissemination Standard are posted on the IMF's Dissemination Standards Bulletin Board (DSBB). The DSBB can be accessed at a WWW site (<http://dsbb.imf.org/Applications/web/dsbbhome/#metadata>) on the Internet. The metadata for Lithuania start with the Index of Data Categories (<http://dsbb.imf.org/Applications/web/sddsountrycategorylist?strcode=LTU>). The Advance Release Calendar for these data categories is also placed on the DSBB (<http://dsbb.imf.org/Applications/web/sddsctycatarlist?strcode=LTU>). The metadata and the Advance Release Calendar placed on the DSBB can also be accessed through the LB's Internet web site (<http://www.lb.lt/eng/statistics/lb41a.htm>).*
 7. *The National Summary Data Page, established following the SDDS requirements, hyperlinked to the DSBB home page, is downloaded on the LB's Internet web site (<http://www.lb.lt/eng/statistics/nsdplt.htm>).*
 8. *Bank of Lithuania's statistical data can be accessed at a WWW site (<http://www.lb.lt/eng/statistics/index.html>) on the Internet.*

Kai kurie 2003 m. liepos mėn. duomenys išankstiniai ir ateityje gali būti patikslinti.
Kai kuriose lentelėse dėl apvalinimo eilučių suma nesutampa su duomenimis „Iš viso“.
Lentelių ir grafikų šaltinis, jeigu kitaip nenurodyta, yra Lietuvos banko departamentų duomenys.

*Some data given for July 2003, are preliminary and may be updated in the future issues of the Bulletin.
Some of the totals in the tables do not correspond to the sums of lines due to roundings.
The tables and graphs have been prepared on the basis of the data of the departments of the Bank of Lithuania,
unless stated otherwise.*

Biuletinį parengė Lietuvos banko Pinigų politikos departamentas.
Atsakingas už parengimą V. Trukšinas (tel. 2 68 04 00, faksas 2 68 04 28).

*The Bulletin is prepared by the Monetary Policy Department of the Bank of Lithuania.
V. Trukšinas (Tel. 370 5 2 68 04 00, Fax 370 5 2 68 04 28) is responsible for the preparation of the Bulletin.*

LIETUVOS BANKAS. MĖNESINIS BIULETENIS (2003–7)
THE BANK OF LITHUANIA. MONTHLY BULLETIN (2003–7)

2003 08 22
9 sp. l. Tir. 430 egz.
Užsakymas Nr. 279

Išleido Lietuvos bankas, Gedimino pr. 6, LT-2001 Vilnius
Spausdino UAB „Baltijos kopija“,
Kareivių g. 13b, LT-2012 Vilnius